惠山醫室遷回原處

英大馬路望平街對過德馨里內長鑫里第四家天津路進里第三弄第二家篆刻寫件各大箋扇店仍代收 A5366

工部局諭

照得本局現欲招人包辦犯人伙食自西歷一九一八年七月一起起以三個月或六個月為限其每月應送到西牢巡捕房各物如下 糙米三百五十担(以二百磅作一担計算) 麥五十五担(以一百三十三磅作一担) 扁豆五十担(以一百三十三磅作一担) 赤豆四十担(以一百三十三磅作一担) 投標之信及物樣應於西歷六月十五號或以前送至本局總辦處此諭

西歷一九一八年五月二十五號 B1470

新申報

HSIN SHUN PAO

第五百三十七號

今日三張售大洋二分四厘

中華民國七年五月廿六日

26 th. MAY, 1918

夏歷戊午年四月十七日星期日

館設上海望平街一五八·九號

電話總務部五十號營業部五一號

定報價目 三月二元四角 六月四元八角 全年九元六角 日本同歐美倍 報資先惠郵票九五

廣告刊例 頭等二行起刊 行一元次七角 後幅三行起首 日四角次三角 八日起二角二 方格五十字四 首日五角次起 發八日起三厘 英寸二方寸二 刊每寸首日起 角五分次二角 八日起一角半 [illegible]

今日本報附送中孚銀行添設國外匯兌傳單專送本埠如有遺失請向送報人索取 A6409

國會議員公鑒

今接廣東伍秩庸先生等來電文曰參議院王議長衆議院吳議長轉兩院議員諸君均鑒自政府下非法解散國會之令重以復辟之變國家機關如國會如大總統如國務院無一存者自段氏率兵入京以暴易暴竊國權危害國本於大總統雖由馮副總統依法代理而於國務院則自由發表成立於根本重要之民國議會則別設臨時參議院以代之遂致非法解散之案不克明令撤銷制定各法之機關因之推翻於無形海軍護法及各省迭次宣言咸以恢復國會為絕對之要求惟是依法解決之責任初尚希望於非法政府之翻然改悔乃遲之又久而顛覆國會之陰謀進行愈急竟以偽臨時參議院所宣佈之國會組織法實行改選陰謀亂政莫此為甚非法產出之機關當為國人所共棄尤廷芳等所誓死不能承認者我護法各省前已擔任籌集國會經費覆經兩院議長通告各議員定於五月三十一日以前齊集廣州於六月十二日正式開會等因凡我國人咸所共知廷芳等慟約法之淪亡懼共和之將墮自督厥後對於國會之自由集會死生不渝一致擁護尚希議員諸公為國家計為對外計迅速集會共濟時艱斯則護法各省無上之榮譽抑議員諸公不二之天職也謹掬血誠敬告國人伍廷芳陸榮廷唐繼堯林葆懌李烈鈞譚浩明熊克武劉顯世莫榮新李根源程璧光陳炯明方聲濤叩篠等語特此登報尚祈公鑒

法界愷自邇路二八二號旅滬國會議員通訊處謹啟

英商保安保險公司告白

本公司創立於一千八百三十五年資本充足信用昭著總行設在香港上海分行在五馬路外灘四號自建七層洋房承保水火兵災汽車各險保費從廉賠欵迅速如蒙賜顧請移玉本行寫字間或向代理處寗波路中孚銀行聶管臣君接洽 A6117

繼續奉贈舊郵票

本社成立於今三載價廉物美無待贅述全球各國封入票定價尤廉敢稱獨一例如一百種一封(售洋二角)二百種一封(售洋九角)五百種一封(售洋三元)一千種一封(售洋九元)一元以內之欵可用新郵票代現更優待者除原有特別贈品外再加繼續奉贈之品藉表敝社力求進步之微意尚希郵票珍藏家注意及之各項賣價單收價表等函索即寄 蘇州祥符寺巷五洲郵票社謹啓 C687

上海電報局廣告

○北戴河夏季電報局於五月廿四日開局通報此啟

論語講義預約展期半月至四月底截止每部四元○代理預約處上海四馬路文在山房啟

6408

文人雅士閨閣名媛其注意

凡以郵票一角二分寄至上海北山西路德安里一百零三號朱雲卿者當將精印最趣味最完美之遊戲畫圖一種寄奉機會不再幸勿失之交臂 674

廣告

啟者現因夏令本行辦事時刻自英五月念二號起至九月三十號內改為上午九點鐘至十二點半下午一點半至四點鐘止特此佈告 英商太古行啟 C6134

聲明

本公司所聘請之董體芳戴古臣周登瀛三君已於五月二十二日分手特此聲明 英商卜內門公司啟 C660

上海滑鈎橋北中市 天泰成布號夏布放盤

謹啟者本號開張以來荷蒙各界惠顧異常擁擠路有應接不暇之勢今將夏布登場特別廉價以答諸君之盛意今將應時各省夏布開列於左 江西優等萬載官黃衫料雪漂翠藍會同瀏陽廣東湘潭精總 四川改良女機江蘇粗細各種羅紋米通加工督染各色夏布顏色鮮艷以及各色客帮棉布無不精益求精力圖進步以供各界請速惠臨無任歡迎 天泰成布號店主謹白 A6987

江蘇省立第五工場招收工徒

本場改組完備續招工徒百名除呈准省長通令各縣保送外招收本埠工徒五十名年齡十五歲以上二十五歲以下粗通文理略知書算者為合格報名處上海小南門本場報名期限六月十五日為止二十一日考試過期不收函索詳章須附郵票一分 C666

四季保險漿發行

切中時疫危難妙症

保險藥漿專治四時疫癘以及一切危難急症係照德國醫藥會社原方用化學提煉純質配合潔白定價每瓶二角服法及其他輕重功用另詳仿單對症設施百發百中目今時疫流行係圖普及起見非與市上廣告大吹精以謀利者可比倘荷慈善機關軍營醫院學校農場工廠函訂者尤所歡迎另有詳章函索即寄向有發行之時疫水一五分一角每洋二十四十瓶樂善施送功德無量

上海法大馬路西首仁濟字記藥房謹告

國會自行集會啟事

去歲六月十二日民國國會非法解散法當然無效茲依約法第二十條自行集會於五月三十一日以前齊集廣州於六月十二日繼續第二屆開會務請兩院同人早行蒞會其開會後一月不到者應依院法第七條辦理謹此通告

參衆議院同啟 6155

人生無憂之唯一妙法

人所難免者其為後顧之憂乎然無論何人如在金星公司投保壽險則意外有資養老有資子女婚嫁教育有費一切後顧皆可無憂矣 總公司設在上海四川路一百念七號及香港路六號電話四二六一號

金星人壽保險公司啟

預約出版預告

中國連史紙印 縮本 飲冰室全集

本局刊行飲冰室全集選擇精審且多未經刊行之作大本出版風行一時縮本預約售數超過印數致購預約者取書稍遲無以應命茲將添印五千部准陽曆六月下旬出書前購預約有已退款者如承補購仍照預約價以出書日為限定價六元預約三元

實用大字典

本局前出中華大字典中字典學生字典均為士林所稱賞本書擷大字典之精華除廢字外無不應有盡有全書共采二萬字凡百餘萬言手此一冊讀書作文無不迎刃而解布面精裝一厚冊定價三元六角預約二元准陽曆六月下旬出書 (戊31)

中華書局總分店發行

獎勵金

第一名現洋五十元

本社為獎勵誠向學者起見擬定每年於畢業之學員中每級選擇最優者三名酌給獎金第一名五十元第二名三十元第三名二十元均給現金其選擇之方法早經通告在先第一次選擇之期本定民國七年三月三十一號現因川湘鄂粵諸省軍事迭興各地學員多未能將課卷寄到本社體察情形改定民國七年八月三十一號為截止之期凡在民國七年以前畢業之各學員均請將本社批回之全級課卷從速檢齊寄交本社以便評定甲乙即行登報揭曉幸勿自誤

上海商務印書館附設函授學社英文科謹啟 A6149

上海盆湯弄寗波路口崔氏辦香廬總發行所啟 6190

長沙錦華麗湘繡莊 分設上海英界三洋涇橋雙慶里

本莊為提倡實業發揚湘繡起見特在長沙藥王街建築五層特色洋房規模闊大分影像刺繡繪繡綢絨金木工藝各部聘請高等女技士數百名定影繡男女肖相摹仿古今書畫碑帖鐘鼎篆文中外名勝風景飛潛動植諸物各色標本一經不爽毫髮併製就最新禮服禮裙壽屏壽幛條幅對聯橫披冊頁堂彩宮燈屏風椅墊嫁奩粧品均屬花樣翻新異常出色貨外賽會均獲優等獎牌頗負盛譽以故都人士暨各埠惠顧諸君函電訂購日增月盛幾有應接不暇之勢本莊惟有促進各部出品力加改良精副雅意茲分莊各埠一以便利賜顧一以謀營業發展價格與湘一律決不稍事欺朦愛湘繡諸君祈就近光照是幸總莊長沙藥王街分銷處漢口華景街永昇洋貨號北京勸業場內美術品發行所天津英大馬路裕餘香粉廠

上海慈善救濟券頭獎獨得洋六萬元

敬啓者本會為北方水災濕地善舉均賴救濟發行一種有獎慈善補助額設五萬號每張十條計洋十元每條計洋一元其得獎分配章程業已列入各報後幅現是項獎券正在發行並定於五月初二日(即陽曆六月十日)在上海秉公開獎凡本外埠如願經理代銷者速請來會批購並可在蘇州鎮江安東黑龍江吉林各中國銀行批購其得獎者亦可由中行匯兌惟獎金並無折扣概以上海通用銀元核算經理批發往來郵電印花等費均歸各處自理設分券無多批購請早各界諸君幸注意焉 西九江蕪湖蚌埠南京無錫杭州寗波紹興湖州漢口揚州廣州福州廈門濟南烟台青島奉天大連長春營口

慈善救濟會會長朱葆三 經濟董事 徐乾麟 陸伯鴻 宋漢章 胡稑薌 顧馨一 朱志堯 同啟 6205

美商美福洋行承保火險廣告

逕啓者今有美國(萬天賜)即Veritas火險有限公司歸本行經理資本英金一百萬磅餘積英金四拾萬磅信用卓著久已馳名遐邇賠欵迅速如蒙賜顧請駕小行接洽無不格外從廉以副雅意 北京路B字八號 電話中央二五零三號 B1382

嚴格解釋

內務部註冊

修正增訂 新刑律集解

定價全函六冊大洋一元二角

分設 ◉漢口 ◉廣東 ◉北京 ◉奉天 ◉武昌

◉現已四版◉ 上海河南路拋球場會文堂書局總發行

民國肇建新刑律一書久已頒布通行惟律文深奧每多不易解釋之處用時頗為困難本局有鑒於此特將大總統批准前司法部刪定之公布通行本悉心精校分作上下兩層下層具列條文上層節錄附以原案理由及注意事項等司法部文電命令大理院判例解釋之有關本律者暨元年政府所提出之刑法草案與本律有異者逐年採輯以供參照條分縷晰朗若列眉出版以來深蒙各界嘉許允稱精本茲經四次增訂內容益加完備不特為執法者所不可不備之書即學者於課餘之暇手此一編與所讀講義藉資印證亦不無禆益云爾 A6176

商務印書館

前漢演義 上編出版

前漢演義上編五卷共六十四回 上接秦漢演義自漢高祖一統天下起至景帝而止累朝大事搜羅無遺至穿插之巧選句之雋誠可與三國演義相配 中下兩編在印刷中不日嗣出

五冊定價八角 特價四角 陽歷七月底止

郵費國內五分

教育部褒獎 秦漢演義 四冊定價八角

函授英文科

本社分本科選科兩項、本科四級每級約可抵尋常學校課程兩年凡幼年失學或習英文而未入門者、可入此科、選科九門每門由淺至深凡學生欲於課外補習以便提早畢業者最為合宜本社特色如下、

(一)教員皆富於教授經驗 (二)入學者均可修畢學科 (三)勤奮者皆有得獎之希望 (四)講義編輯精良注重實用 (五)對於課藝督責極嚴 (六)講解纂詳務求明顯

有此六特色故學生一經報名繳款即可安心修習自能循序漸進馴致大成也本社自開辦至今僅二年有半、學生達二千五百餘名修完一級者二百餘人畢業者約百人、成效之廣、信用之堅可見一斑、訂有簡章函索即寄、

上海商務印書館附設函授學社英文科啓 A6370

敬告體育家

諸君欲採購廉美之體育用品請臨敝館及各省分館選擇外埠訂購卽日寄奉

▲網球類 各種絨球 各種球拍 球拍用之夾 球拍用護弦油 球拍柄橡皮套 各種球拍用布袋 各種球網 各種球網之柱 各種界線帶 分界器 界釘 網球用中帶

▲棒球類 手套 木棍 各種棒球 護胸 護腿 護面 記數器 基位墩 以上諸件均保棒球隊用每件並有多種

▲室內棒球類 各種室內用棒球 室內棒球用木棍

▲籃球類 各種籃球 各種籃球用網門

▲隊球類 各種隊球 隊球網

▲雜件 各種高等足球 各種鐵餅 各種鐵擲球 各種鋼絲體操繩 各種體操繩 健胸器 握力器 拳球用架 拳球 游戲鞋

餘如學校所需木馬 棍棒 球棒 彈簧板 假鐵槍 木槍 鐵木啞鈴等本館均有製備價目繁多不及備載

上海商務印書館 各省分館 發行

中華全國中西醫界聯絡進行會廣招會員

同人等因念祖國醫學之腐敗特出資創辦此會無論中西醫已否開業或有志研究者均可入會可將姓名履歷詳細寄下本會即行入冊隨發會員證以昭憑信會內各費概不收取並月刊醫報奉贈以便互相研究本會非假借名義意圖營業者實欲保存國粹灌輸新醫藥學識促進我國醫學之進步耳如願入會祈函附郵三分以便安寄會證 會址日本長崎浦上山里村九百九十九番地通信處上海法界首安里寰球交通社

上海電報局廣告

江西省牯嶺電報局於五月廿一日開局通報此啟

戊午雜誌出版

本誌第一冊內容豐富計共十五萬餘言現時最重要之地方制度中日密約武人政治國民息兵以及經濟民性拳意教養諸問題皆有精密公允之議論且譯有英之斯賓塞法之魯滂日之大隈侯等名著悉為國人所不可不讀之作其他詩紀洪憲記出探險筆乘諸歷史之異同小說寫貧民之痛苦無不味湛深禆益社會每冊大洋四角六冊二元十二冊三元陸角郵費本國五分外國加倍郵票九五折 編輯處葛羅路六十六號 發行處望平街一百五十八號

戊午雜誌社啟

注意

上海印刷有限公司廣告

上海老靶子路赫司克而路三十三號 (電話北二六五二)

本公司為海上印刷業之最完全者不特備有各種印刷機器而且聘有富於經驗之技師凡各種鈔票錢票股票圖畫商標美女畫月份牌紗牌絲牌書籍招貼中西支單各式匯票等等均可印刷至於印刷之精良取價之低廉早為已經賜顧諸君子所深悉如蒙光顧本埠以電話關照即飭人趨教外埠以書信見示當即奉覆

上海印刷有限公司謹啓

命令

五月二十三日即舊歷四月十四日

大總統令 外交總長陸徵祥呈請任命魏子京爲駐澳大利亞總領事徐善慶爲駐巴拿馬總領事邵恒濬爲駐海參崴總領事朱兆莘爲駐金山總領事孫士頤爲駐古巴總領事林軾恒爲駐紐絲綸領事王麟閣爲駐溫哥華領事周國賢爲駐一光領事魏渤爲駐伊爾庫次克領事賈文燕爲駐泗水領事胡襄爲駐甑南浦副領事均照准此令

又令 參謀總長蔭昌呈請任命李式訓爲陸軍第十一師一等參謀官宋福村爲二等參謀官均照准此令

又令 達喜晊瑪給予三等嘉禾章此令

又令 國務總理段祺瑞呈准山東督軍兼省長張懷芝電陳試署恩縣知事朱是署茌平縣知事蕭贊昌匪來先遁匪去不勤擅離職守殃害人民請予褫職等語朱是蕭贊昌均著即予褫職以示懲處而儆效尤此令

評論

借欵

(長風)

湖自南北開釁以來。各省每以軍防爲藉口。截留解款十有八九。於是中央之財源絕矣。顧中央既不肯俯順民情。誠意言和。南方又堅持主張。不稍退讓。因之戰禍延長。軍費無着。乃以借欵爲挹注。然縱有鉅欵借到。亦不過能敷衍一二月而已。今聞又有建議以南潯路借款者。其建議之當否。今姑弗論。而中央財政之困難。可以見矣。噫。我不知南北究竟有何不解之讐。乃竟不惜破産以相摧殘耶。

專電

北京

●張謇二十二日密電馮段請宣布中日協商內容以息浮言 (二十四日發)

●馮復電張謇中日共同防敵協定互有利益外間所傳全非眞相緩即宣布俾免國人誤解 (二十五日發)

●警廳昨日通告留學生總代表要求即日離京江監督定二十六日開茶話會疏通教育部昨日發出通告亦限即日東渡 (二十四日發)

●警官學生許際春斷指血書分致馮段請勿以私人意見不顧國權附華泰頓史致馮加里波的史致段 (二十四日發)

●馮昨語梁任公我決不希望選舉但求南北妥協於我未交卸時 (二十四日發)

●啟商報載總統不承認條件警備司令認爲挑撥府院派兵封閉 (二十四日發)

●某人建議以南潯路借欵院電李盛鐸來商 (二十四日發)

●公府軍事處二十三日電張懷芝往事不足病前方若僅待奉軍亦恐無濟望二路照常進行 (二十四日發)

●張懷芝致電公府催六十五萬軍費交熊炳琦携漢府將電交院 (二十五日發)

●曹錕昨密電段徐司令抵漢前敵主持有人請准暫退段即晚復電慰留 (二十五日發)

●小徐電參陸處奉軍五團趙玉周馮舜田孟文卿張萬閣二十四日率兵千九百名由武岳車開湘 (二十五日發)

●張敬堯昨電院請每月截鹽稅三十萬元充軍政費以三月爲期 (二十五日發)

●香港探報二十三日電鈕永建十九日返廣州借調粵桂肇軍赴湘助戰 (二十四日發)

●張敬堯二十三日電奉軍千五百人到省 (二十四日發)

●閩訊李厚基與南軍戰三晝夜二十一日退出武平以龍巖爲界童保暄軍駐大浦斷南軍後路 (二十五日發)

●厦門李厚基電敵在黃岡饒平增熊成均鄺兆霸兩團我軍派賈文祥扼大嶺姚崇藩扼雲陵本路執法事宜仍稟承殷總執法長辦理 (二十四日發)

●楊增新電伊犂廣義派沒收華商財産許道尹交涉無效請示辦法 (二十四日發)

●日本議員團今午抵京即晚中國實業團設筵歡迎該團預定明日謁段總理陸外長 (二十四日發)

●王賡定二十六日遊八達嶺二十七日謁馮二十八日赴漢 (二十四日發)

●王廷楨昨日回浦口 (二十五日發)

特約電

●北京電 閣議決定中瑞立約通商及派往烏里雅蘇台軍用汽車輸運案 (廿五日)

●北京電 京師發現流行疫 (廿五日)

●北京電 張懷芝電在濟日武官擅捕我國偵探請交涉 (廿五日)

●北京電 張湘督請准榷運局月撥鹽欵三十萬以資挹注暫以三月爲限 (廿五日)

●北京電 察綏均有匪警田蔡兩都統電請增兵 (廿五日)

●北京電 中東路警備司令部移至海拉爾 (廿五日)

●漢口電 鄂省衆院初選舉因籌備不及昨經鄂督電請展期十日 (廿四日)

●漢口電 徐樹錚抵漢昨日參與軍署會議 (廿四日)

●漢口電 武昌商會要求王督轉電中央表揚已故會長殷友于 (廿四日)

●漢口電 軍署新編憲兵一營不日成立 (廿四日)

(以上中華通信社)

●北京電 馮德麟今夜(二十四日)八時起程回奉擬在張作霖之下着手招募新兵 (廿四日)

●北京電 德國現正煽動全球各處回教中人欲利用之以逞其詭計近來德人運動新疆省之回教人民尤爲劇烈該省督軍楊增新屢向中央政府告急 (廿五日)

●漢口電 奉天第二十七師師長孫烈臣爲此次援湘軍副司令昨日率衛兵二營來漢 (廿四日)

●漢口電 近來湖南避難之民來漢者已至二三千人此間湖南會館正在討論賑濟之方法 (廿四日)

●漢口電 長沙來電云南北軍之現狀如左 中路方面北軍既佔領常寧之戰線南軍由永州建州(譯音)退却 左翼方面南軍增加援兵於茶陵方面再欲奪回醴陵勢頗激烈北軍亦增派援兵防戰其形勢正未可樂觀 寶慶方面北軍現在佔領南市廣西軍多潰散 湘西方面馮玉祥已克復安鄉南縣將復進迫常德 (廿四日)

●東京電 日本政府將於四五日內發表中日軍事協定之大略 (廿五日)

●東京電 今日國民新聞論中日協約曰欲令此協力得顯完全之效力第一須中國全國人民一致忠實於此協約中國所以不能在國際上佔重要地位者因國內不統一且無可與共事之與國也今於此次全世界大戰期內果與日本相提携乘此機運舉國一致以從事焉自能成就爲全世界中之大國家之志願可無疑義第二則歐美各國依賴此兩國協同之力以發揮其實力也亞洲之事不可不由中日兩國共任之彼等似亦以此次之協約爲對於全世界國民之公敵獲得一大保障則大勢之推移當不難知也 (廿五日)

●東京電 海參崴來電云此間非勞兵會於二十二日對於勞兵會舉行示威運動參加行列者達數千人內有社會革命黨免稅役派有產業之各要團體及兵士等手執紅旗整隊游行街市但彼等因恐受外國之干涉竭力勉避衝突故其行動秩序井然 (廿五日)

(以上東方通信社)

國內譯電

●北京電 回疆及蒙古來電稱其地中國商人大受虐待而俄人來電則謂新疆回教徒蠢動致其地中國當道不得不將所有回教徒機關一律禁止云 (廿二日)

●北京電 北京將有一中國股票公司資本金五十萬元於六月五日開幕其經理係前山東財政廳廳長王景芳(譯音)梁士詒爲大股東云 (廿二日)

●北京電 各省初選舉多已在進行中惟有十一省延期舉行有自五月二十延至六月五日者故複選之舉行恐不能於七月十日以前告竣惟十月十日之總統選舉並不受其影響若有三分二之議員到京國會即可於七月十日開會惟選舉總統則必須有四分三以上之議員出席云 (廿三日)

國外譯電

●倫敦電 新芬黨幹事部職員兼充少年愛爾蘭報記者暨倫氏昨夜在杜白林就逮 愛爾蘭被逐出境諸人曾由當道通知可由裁判官二員檢查彼等之控案聞彼等皆加拒絕 (廿三日)

●倫敦電 據遲到之莫斯科電稱烏克蘭國會與斯柯羅巴特斯基將軍之起爭乃因斯氏召集白旗軍宣布解散國會之故 聞德軍與贊助國會之軍曾於奇里哥夫激戰贊助國會之軍已逐走數處之德軍 (廿三日)

●倫敦電 荷政府禁止船舶出口其故未悉或料乃因德國壓迫所致 (廿三日)

●倫敦電 英政府視二十二日電傳之中日條約殊爲滿意 (廿三日)

●巴黎電 法國糧食管理長波萊氏巡閱各州而回據稱本年各州可望豐收麵包口糧必能增加重量云 (廿二日)

●巴黎電 時報評論中日條約謂凡欲保存自由之各國今於遠東共其利害北京所訂之條約實爲協約國共同經營之第一步時報又以沉重之詞欣然聲明戰爭結果之一爲中日兩國更相親近云 (廿二日)

●巴黎電 公報云昨晚敵飛機在巴黎天空拋擲炸彈無所損傷侵晨第二次襲擊共有飛機三十架法飛機升空者五十四架敵機一架飛抵巴黎擲下炸彈數枚死一人傷十二人外境尚死傷數人 (廿三日)

●莫斯科電 烏克蘭國會現正召集聽命之軍隊圍攻迪克推多斯柯羅巴特斯基將軍之邸鬨斯氏已受重創 (廿二日)

●亞姆斯特丹電 洛加爾安齊集報載稱德國陸軍當道已解散波蘭童子隊各機關 (廿二日)

●亞姆斯特丹電 伏細斯施報載由俄回國某俘虜之言謂曾於二月二十六日在洛伏奇加斯克親見過激黨槍決柯尼洛夫將軍與亞力克齊夫將軍惟此說尚未由他方面徵實 (廿三日)

●亞姆斯特丹電 德國已將荷船瑪格萊士號拘至斯文孟特因其未携德政府平安證狀之故 (廿一日)

●紐約電 荷政府請准現泊美國之荷船三艘載威爾遜總統所許濟荷糧食之餘數回國美政府不允並通告荷政府派船至美運之 (廿二日)

●雅典電 阿爾巴尼亞之法意軍於近三月內深入十一英里之遙俘敵多人協約軍損失甚輕 (廿一日)

公電

●吳縣公民請查辦縣知事選舉違法電

上海新申報館轉各報館鈞鑒南京省公署選舉衆議院議員總監督鈞鑒吳縣知事辦理衆院議員初選舉並未依法開查貿然投票又宣示名冊之日故意壞前七日使選民無從呈請更正以致當選者冊有遺漏錯誤實屬違法事關選政乞嚴行查辦吳縣公民謝鑑之龔敏伯同叩

要聞一

大局形勢與和平運動

和平妥協之說久已不聞於耳良以戰夢方酣外交急迫此種空文章勢不能兼顧及加以中日協定簽字以來各方面之反感方盛於妥協一道不無有所障碍然自另一方面觀之和平之望亦決非絕無希望者敢爲述之如下

湖南戰事勝負雖當自二路潰敗日催奉軍電請准第一路休息前報所載一電言之尤極懇切張懷芝督軍則日盼回任懇辭檢閱故原來討南主力軍之一二兩路近旬以來已不欲當戰事之衝而戰局重心全傾向於奉軍一面此一月來之形勢也徐樹錚氏徊京津籌劃選舉前敵日日勸駕而遲遲其行直至二十一日晚六時半始啟行赴漢惟徐氏此去與湘中戰事恐難有重大影響徐氏對二路司令已堅辭不就此行只到漢口徐之不欲爲司令即曾表示其躊躕顧盼不欲當戰事之責任此中內幕重重尚難明悉而一方面醴陵之奉軍據本日報載電訊又彷彿不大得手奉軍大隊並未南下奉軍之究竟能擔負責任至何等限度本爲一大疑問而現在前線之奉軍又復如此故世之過厚望於奉軍之活動力者至是又不能不感想一變也

戰事進行既如是濡滯加以財政如是困難人心如是厭亂則和平運動當然在發生之列西南方面自發請停戰之庚電後政府方面幷無反響而南所反對之外交案且已簽字一方面廣州聯合機關組織告成於求和之後又汲汲爲統一之謀一部分論者頗因此疑調停妥協終屬空談然據深知南方情形者云廣州形勢變更之後與南北調停益趨便利至統一機關之設置與調和前途絕無妨礙政府嘗云南方不統一無從議和今統一成立豈不反便於收束又聞最近南北之在野各派要人頻頻接洽效果頗好正分頭向南北當局試爲疏通以目下形勢言南方較易疏通至政府方面則目下主戰之熱度雖已銳減而罷戰之決心亦確尚無有將來須再經幾番曲折之後始能導入於安協之途故今後之大局固非絕對悲觀而亦難遽抱樂觀也

協定簽字後之餘響

▲新約前途之警訊 ▲日委員功成歸國 ▲學生界風潮餘聞 ▲留學生上書總統

新交涉簽字之後外交形勢如何轉移以及其終極利害如何極爲國人所注目玆據新聞編輯社消息云日本自與中國締結新約認爲對華政策之第一步已有成功據聞我國駐外某公使電致政府謂新約內容雖經我國委員一再磋商似與原案徵有出入但仍在日本政府預料之中故雖改易條文初無損於其預定之對華計劃隨此新約之後者卽干涉我國之軍財二政乞速熟籌國家存在之自衛方法云云中央政府得此警訊之後卽電詢駐日章宗祥公使聞章已有電覆力爲日本辯誣云按以上爲該社所報告之內容吾人甚望所傳之失實也

又此次奉派來華之日本軍事委員於此項協定簽字後本擬卽日言旋嗣經我國軍事委員等與之宴會周旋稍事稽遲玆聞吉田等現已携得圓滿互換之合璧文書於二十二日早車聯翩出京回國覆命新雲鵬上將與我國參列此案之軍事委員一律到站歡送云

二十一日北京大學等校學生赴公府爭中日外交問題已詳前報聞當時各科學長夏元瑮王建祖陳獨秀溫宗禹等均向校長辭職蔡校長亦自提出辭職表蔡氏平日素以平等主義視事接物以故青年學生皆甚歡迎彼等得蔡氏辭職消息卽於當晚開一大會議決三事(一)舉定代表分謁教育當局請挽留蔡校長(二)請校長按照校規處罰學生或請全體記過(三)如校長竟不可留則全體學生自行解散以謝蔡君聞議決後當晚卽往謁傅沅叔總長請留蔡君傅答以必竭力挽留以慰諸君之望云又教育部於當日風潮起後卽接有公府電話告知此事當於二十二日對於各學校發出通令云本日接公府電稱現有本京各學生多人羣集府門要求謁見大總統取消中日協約等語查學生聚衆干涉政治實屬違犯校規亟應嚴行禁止所有各該校學生等應予嚴令照常上課不准出校其被脅出校現集府門各生應由校長速令回校如有不遵校諭者嚴予處分云云至此令發出後各學生亦無何等意外之舉動旋卽先後返校教育部對於此事將來有無下文則現尚未悉

留日學生歸國先發隊在京一部決議上書總統聞於二十二日已往總統府遞呈其內容係詳陳某國之野心故意誘訂空泛之條約作將來握吾軍權之藉口請總統毋墮其術其已經簽字蓋印者從速宣布全文而尚未蓋印者不爲蓋印未經簽字者請各委員停止商議以期補救於萬一云

美人對於新協定之評論

大陸報五月十九日北京通信云北京各報及華人各界對於中日協約問題仍以箝舌交戰不已一部份報紙竭力攻擊政府而其又一部份則殊不善辯護攻擊政府者謂政府之所以嚴守秘密堅不宣布必因此約喪失中國主權之故擁護政府者於此殊不辯答僅謂此約既係純粹的軍事性質則其條文非至實行之時自難公布蓋一經宣洩所謀將盡歸失敗也政府中人今皆力持此說其在日本官場

海上孟淵旅社六週紀念贈品廣告

本社開創以來久蒙各界推許玆於本月二十七日爲本社六週紀念之期先期整飭實地改良曾經登報預告諒邀洞鑒玆因開幕屆期謹備優美贈品藉酬雅意至於本社內容如房價則重訂廉價客房自五角至九角雙房間自一元至一元七角頭等房自兩元至兩元二角特別房自二元六角至四元五角侍者則應酬周到飯菜則優美適口(現由長樂園特聘名廚到本社接辦)另備汽車馬車俾貴客出入利便如蒙各界惠臨不勝歡迎之至贈品以本月二十日至五月二十日爲度特此佈告尚希公鑒 A6414

上海泰亨源方金銀號推廣營業

本號開設上海英租界北京路福興里內創始於同治初年專做各處匯兌銀洋買賣金銀兼收各路寶銀紋銀花洋典舖金銀原飾各省荒金各國金洋紙幣兌換金銀凡遇原礦沙金本號又添置礦地建築化煉金廠兼可代煉代鑄

曹善脩律師啟事

鄙人在浙辦理律師多年玆蒙司法部改指來蘇凡北京大理院平政院江蘇各司法衙門捕獲審檢廳及上海租界華洋諸案或非訟事件均可辦理

事務所 上海寗波路隆慶里九十七號電話三九九〇

住址 上海哈同路民厚北里三弄九十一號電話西一三六七 A6020

凡先天不足後天失調陽萎精衰等症服之無不精神煥發轉弱爲強雙料又名丈夫再造天採辦大山人參海狗腎等珍貴藥品取精汰渣提煉而成水火相濟無燥熱之弊功能壯元陽

福興里西首洛陽路石庫門內茲自本年起添備電燈足赤金飾成色格外加足永不變色秤子頂準誠信無欺倘蒙各界暨團體名媛賜顧一俟手工完備再行登報佈告

日本相間醫院

鎮江紳商學界諸君均鑑

東京帝國大學卒業醫學士山田駿三郎
九洲帝國大學卒業醫學士本間健兒
其他醫士數名 院內有華人通事

小兒科內科眼科耳鼻咽喉科 婦人科產科皮膚梅毒科外科 生殖器科

▲診所 上海密勒路8A號文路市場橫電話北二九六一番 6363

敝會前因直隸水災特藉女子運動會名目籌賑會荷蒙諸君熱心贊助踴躍捐輸欽佩莫名更有親臨會場參觀者敝會招待不周秩序紊亂抱歉殊深茲代伸歉仄爲此敬頌公安 鎮江某督救聯合會會正嚭嘉森同叩 A6401

亦然我人今日亦惟有姑信所聞而已捨此又何能爲然使協約內而果有犧牲國家權利之事則中政府當無望安然無事也即彼日本當道亦將自覺爲華人所切齒痛恨其敵愾之氣非怨怒二字足以代表之也夫記者之爲此言非故疑兩國當局之言爲不誠亦姑作此說以示兩國當道之所言而或非事實則其結果當如何耳然觀種種形象則似兩國當局所言並非虛語聞兩國政府已將協約全文通告協約各國政府記者於上次通訊中已嘗建議及此並聞協約國對之亦頗滿意云云雖劉尚不能證實此說然使全約而果已通知協約諸國協約諸國而果滿意則猜測此約之有損中國利益或侵害與中國有關係各國之利益殊覺無謂也此外尚有一點爲衆所攻擊者如粵省非常國會致外交團及全國商會聯合會致政府之電皆謂按之約法政府未得國會允可即無與他國訂約之權此言誠是也且彼政府之置約法於腦後亦誠不可爲諱然而記者於此竊有一言則今日之事初非締結條約問題也此項協定並非由奉命訂約之全權代表簽字亦未經由兩國外交部辦理不過得內閣及總統之允可而商定一切辦法耳初非永久之約章也質而言之則此次所簽定者並非條約而爲一種協定以便於某種事變之來取某項行動而已然使公衆對於此約而並不反對則其結果當如何或竟依原案簽字則其影響又將如何此一問題誠極耐人尋味顧與政府之批准及通過現約之簽字是否合法則固毫不相涉也

●府院之最近情狀

大總統二十二日午後一時三十五分至辦公室披閱曹錕張懷芝孟恩遠張宗昌諸要人拍來要電七八件 三時傳見新派駐日本留學生監督江庸四時又見廣東粵海道道尹唐恩溥垂詢粵省重要事件歷一小時之久唐道尹出府後元首略爲休息於七時在居仁堂設筵與青木中將祖餞云又聞馮總統近因與各方面接洽某項要務每日必接見來賓數人日昨到居仁堂披閱例電數起及張奉督之要電一件始回私宅旋復至辦公室先後接見來賓多人復與張仲仁惲公孚師嵐峯諸氏接談良久因晚間爲讌請日賓之期故退休時間較遲則張仲仁秘書長等亦至八時以後始行出府 國務院方面方立之於上午九時到院發布日程下午一時以後即至法制局辦公四時入府五時回院將命令發表即行退回私宅至二十三日星期四國務例會之議事日程亦由方立之秘書長於二十一日閣議散會之時與段芝泉總理商定二十二日上午九時發布議案中之稍重大者均爲上次未議之各項財政問題內中如湘督請欵奉軍請餉之案皆非即日決定不可之件故段總理昨特派員致此外如某項軍事外交問題聞陸段兩總長均有最重要之報告並聞段總理對於時局某項問題尚須發表己見云另據報告二十三日國務會議預悉此次會議之議案除稿議解釋國民誤會中日共同條件之辦法及電示劉川督平川行軍方針外尚有例案數件(一)張湘督最近來電請撥大宗軍費問題(一)電覆閩浙兩省海防聯防問題(一)甘督張廣建電請追加該省軍費問題其餘尚有任命官吏問題及內務陸軍財政各部列案數件云又訊我國與瑞士國立約通好一案前在日本東京經章仲和公使與瑞士公使磋議條件內容略已就緒現於昨日由章公使將全案郵寄到京聞政府擬將此項議案定於二十三日提付國務會議討論云

●奉軍南下與張作霖

▲張作霖態度消極之原因
▲徐樹錚赴漢携欵九十萬
▲孫烈臣携巨砲鉅欵以行

奉督張作霖近來對於時局態度已不復如前日之積極聞二十二日曾密電中央某當局對於時事頗有所建議而其意見與昔日奉軍入關時所主張矛盾之處頗多其最惹人注意者即原電有從前統率奉軍南下之汲金純吳俊陞兩師長刻以奉省邊防緊要不能再遣入關馳赴前敵効命等語對於奉軍務問題似根本不甚踴躍徐樹錚迭次躊躇南下與茲事頗有關係至張督態度所以變爲消極之理由說者謂當政潮澎湃之日張督首先發言已冒天下之不韙而自奉軍入關開赴前敵之後奉省軍械餉糈負擔猶鉅奉督名爲總司令實則全歸之副司令徐樹錚之手加之南下各混成旅皆爲徐樹錚手自編制上下級軍官大半徐君舊部張督之親信者反居少數在張督方面觀之不無喧賓奪主之嫌況目前時局日趨混沌萬一此南下之奉軍不能再返桑梓張督與之永訣則其影響又如何有此隱情故張督日來對於時局頗現一種不可告人之苦痛其發電截止兩師長南下不過藉此稍舒積鬱而已現在湘中軍情第二路戰鬪力已消失殆盡第一路吳佩孚克復攸縣之後始終尚無軍隊接防張子志催徐樹錚赴湘之電幾於無日無之徐對於此行雖尚有種種顧慮而時機已迫勢不能不率奉軍前往徐之所以遲遲其行者(一)因前敵各將領雖滿口歡迎其來而內心眞意如何實難測度萬一上了他們的當將來弄得進退維谷豈不大糟此徐屢次行而復尼之主因也(二)因奉軍南下問題總司令張奉督方面微有意見(詳見上段)因此稍爲停頓惟目下勢成騎虎不能不行聞徐確已於二十二日下午七時由京啟程赴漢並聞此行携去現欵九十萬元惟不盡爲奉軍餉需其中一部係轉交一二兩路者奉軍三師長回奉後迭開會議一節已經揭布茲聞奉天軍署會議最後之結果吳俊陞汲金純兩師長因故暫不南下先由孫烈臣師長隨同徐副司令馳赴前敵督戰參謀長楊雨亭則由張雨亭委爲軍務幫辦東流剿匪司令許蘭洲則依照政府電令隨隊援川適又接參陸處電令催促奉軍迅速開赴前敵協同作戰乃即決定飭令孫烈臣即日入關聞孫師長已於十九日午後三時由奉天乘車啓行二十日夜間孫氏即抵天津先時徐副司令在京接到電報遂即趕到天津一面在津辦公處籌畫飭令奉軍開拔各事一面專候孫師長到津面商進戰情形並聞孫師長入關曾携二十七師舊部兩營蓋用以作隨行衛隊也而孫師長入關之前一日(即十八日)並先飭梁朝棟旅長親率所部留奉一團專車入關遄赴漢口梁旅長携有巨砲十餘尊楊雨亭參謀長並携現欵二十萬一切械彈軍需則另由奉督電商中央籌措由天津總轉運處檢送接濟

●湘南戰局經過之西訊

文滙報五月十日永州通訊云湘省軍事情形殊令人莫名其妙加以電線斷郵件被阻故欲知眞相愈益不易長沙謠言蠭起人心惶惶與南方音信隔絕者已數日於茲矣就其顯著之事實而言則北軍似欲以武力平定全湘顧其兵數雖多而實力或猶未足以及此也吳佩孚所部北軍於四月二十二日克衡州二十六日克寶慶五月五日克耒陽惟自正面進攻祁陽未能得手蓋祁陽之前有一關險勢甚險阻也寶慶之軍亦以桂軍大隊來襲深懼衆寡不敵因而退走衡州北軍雖仍固守然亦不敢冒險進兵五月五日曾以勁旅嚴守西北門防敵來襲而吳師長即於是日入耒陽程潛所部之南軍急急退至常寧縣安仁攸縣亦已由北軍克復而馬濟所部之粵軍遂以孤軍深入欲退無路加之南軍劉方於朱亭扼守江面故吳軍與其根據地(長沙)之交通亦因以中斷是即所謂相報之道歟記者於衡州以南之情形頗知一二其地兩軍方相持不下北軍人數雖較南軍爲少而餉械則甚充裕南軍之槍械子彈(克魯伯砲廠製品)雖亦頗爲充足惟大砲則殊缺乏加以北軍軍餉較厚南軍聞之皆怦然心動遂有棄伍而遁者桂軍一部份因自湖南匆遽退走失其臥具等物以致大爲困窘莫不渴望遄回鄉里譚浩明總司令現在永州亦已頹然若喪毫無勇氣一般人日望譚延闓之至若陸榮廷能親自蒞湘則軍勢必爲之一振桂省援軍僅來數百人惟粵軍千人已過郴州現於朱亭扼守湘江有進迫株州衡山及衡州之勢北軍頗爲所窘北軍在各處城內行爲尚佳惟大掠平江之北軍則於寶慶一帶之鄉間任意騷擾云

●南京快信

●倪嗣沖派諮議龔友三來甯與李督接洽要政
●馮玉祥電李督援湘黔軍第一混成旅長盧震已率隊抵辰州
●實業廳長擬定維持華茶辦法呈請齊省長咨農商部核辦
●李督軍委楊裕如充補助教育團隊長
●張宗昌電李督現奉張檢閱使委任爲追擊司令
●財政部叅事夏仁虎昨日由京來甯調查蘇省改釐爲稅情形
●齊省長定二十七日下午二時會議省會議員選舉進行辦法 昨函知省議會各復選監督屆時到署與會
●徐樹錚電李督二十三日抵漢
●海軍劉總長咨已故饒司令運柩回籍並准入城治喪請李齊兩長令軍警沿途照料

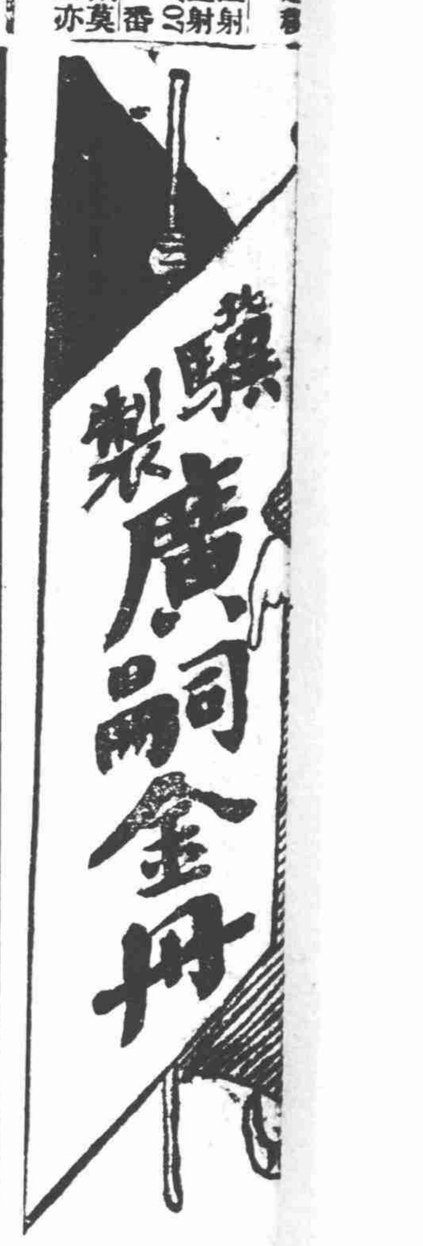

價目單料每盒兩元雙料每盒五元試服……來者之惟一強種秘寶也 一元不靈包退

上海盆湯弄甯波路口崔氏瓣香廬啟 ○分設北京觀音寺街○長沙糧道街○杭州陳列所○天津東北城角○福建總督口○奉天金銀庫胡同口○南京下關○○安慶軍署西○無錫江陰巷內 6251

上海虹口普濟善堂聯益施材會廣告

藥無資窮者每宛塡平溝壑雖曰天命豈非人事者本堂抱是宗旨故自民國元年成立以來即以施醫給藥爲入手辦法以冀人定勝天惟是人須衛存者救苦已謀急濟於生前亡者飾終猶未熟籌其身後於心竊耿耿焉伏念虹口地方遼闊貧戶繁多發下陳尸殯殮莫屬者比比皆是本堂有鑒於此是以集同志組織聯益施材會凡有熱心同志者得爲本會會員以扶持爲主旨……

普濟善堂添辦聯益施材會緣起 古語云死生有命人佛經曰有生即已有死從可知人之生死窮通一轍縱竭力莫可挽回然而金錢買命通者每假得夫健康其如醫……

本會主任陸文中謹啟 A6383

瑞商慎餘洋行承保水火盜兵匪險廣告

謹啟者鑒於時局擾攘良可憂也竊我……兵匪等險保費格外從廉如荷賜顧請移玉到三馬路十四號保險帳房接洽實所歡迎謹此通佈 B4381

法蘭眞曼老牌牛肉汁已到

此汁之功能培元補腦養身之滋補品以及血虛體虧面黃肌瘦手足無力飲食不化服之立能開胃消食身強如初眞能立見奇效如蒙賜顧請認明本號招牌庶不致悮 每瓶一元七角五分一打十七元正每半打九元 外埠郵寄加郵費三角 上海外白大橋下堍大英醫院藥房啓

附送男女行房秘訣 女科多子膏

奇方秘訣 經驗用法 詳細仿单 函索即寄

多子膏之神效的確靈驗幸勿以尋常販賣品視之是爲至禱 婦女之行經有積而始聚應月而一下此天癸之源流也衝任爲經脉之海若無損傷則八脉調和宜男可必凡氣血凝滯則陰虛陽竭滯於下焦十中斷損帶脉不能收引以致十二經脉內陷故有赤白帶下必少或色紫色淡愆期腹痛氣血崩漏血海精神疲倦飲食漸少癥瘕痞塊各種內病所由來也本主人秘方女科回春丹能通上下子宮寒冷癥前退後閉經錯經崩漏諸人之確實證憑也本主人遵法督製誠心普救期維女同胞萬病回春育麟可操左券也 人爲萬物之靈得天地之正氣受父母之遺體種子衍宗最爲第一緊要女天癸準期成婚多年不能懷孕者急服多子膏●又有老夫少妻陰盛陽衰者急服多子膏●一夫多妻交媾失常不能受孕者急服多子膏●壯年多產中年不能受胎者懷姙者急服多子膏●婦女身體肥胖血旺氣虛難以受孕者急服多子膏●自能調和陰陽功效立見也以上種種女子無病而不懷孕者但能依照方單服多子膏二十八天和陰陽固有百發百中之奇驗矣(功效用法仿單詳細註明)本主人心存濟世度誠弄璋之喜可以立待因其多子膏雖是婦人所服一生行房秘訣一卷)雖男子藥內附送因女子不能懷孕緣由行房秘訣一卷)雖男子服之亦能生育 ●售價每瓶洋三元每料七瓶(整服念八天)計洋十八元附秘訣一卷全本 ●婦科萬病回春丹 每打十二瓶 折寄費酌加 總發行所上海山西路即盆湯弄大街二百二十五號人壽醫藥室主人餘年氏謹識 如詳細仿單來函即奉 6230

衛生家注意 新闢果糖食物美生申號

本號自運各國罐頭食物糖果西點糖菓餅乾官禮結親蛋糕各種應時汽水冰凍忌淋精雅茶室供客品嚐時值夏令欲吸新鮮空氣者盍歸乎來 電話中央三八二九 城橋西首下九十號

却嫌脂粉污顏色

婦女之精神完全屬於血血旺則精神自足是以血衛不使受病始能永久健旺保衛之法維何服種將湯也常保種將湯之功效能驅種種病症調補血液凡患弱神頹赤白帶下經期不正或先或後或經前腹痛寒瘦頭痛頭暈四肢乏力血崩石淋子宮寒冷不易受孕等症投以種將湯無不奇效立見即上列各症而時常服之能補血清血使病魔無隙可乘且永久健全精神活潑成自然之美麗怡符唐張祜詠虢國夫人句之却嫌脂粉污顏色矣

每匣定價 二角半 七角半 一元四角

總發行所 上海嚴大生製藥公司
分售處各埠各大藥房 5128

果玄夢遺

京都天寶齋凡購遺洩藥必須認明牌號此丸有中流砥柱之力挽回造化之功確係普天下第一靈丹如不效驗原洋奉還

余之體氣素弱不克耐勞杜門謝客已將三載原期調養天和或可拯攝精神徒以自發以出遊學東瀛不無向學過勤勞心失節致患遺精素弱之體更然不支困憊異常急醫診治百藥罔效自思異地養病究非適宜不如回國調理是以買棹歸里靜待病愈時晤學友敘談直告病狀之苦皆曰上海三馬大路舞台正對面鍊雲藥房金剛百鍊丸專治夢遺滑精奏效非常當從郵局滙洋八元購歸二料每日照服確有應效半載於茲果去夢遺一覺黃粱安然無事不第此病盡除尚能增強身軀猶非昔比同寅聞余去患安甯介人大悅同學患此頗多服百鍊丸先後告愈見聞二十餘人一無復患眞有生死人而肉白骨之功奉告同病共登仁壽特此登報誌謝藥之清良也○天津河北遊藝生司輿鳴謝 6231

凡患遺洩之症皆因腎水虧耗相火妄動或思慮太甚酒色過度以致心腎不交無夢亦洩見色即流久之面黃肌瘦腰酸體軟四肢無力虛損勞傷由此起矣若不醫治將來根深蒂固難治雖多對症者實爲少本齋深悉病源覓得異人秘方名曰純陽必愈丸專治夢遺滑洩等症服之奇功立見當日可止明知精身之根本精神充足則身體雄偉百病不侵如患遺精即陰虛腎虧之病作矣此丸功能固精益髓滋陰補腎輕者二盒包愈重者一料除根永不再發者能連服二旬大補氣血諸病不侵精神倍足服後一舉孕成湯餅之宴預設可待每盒洋一元每料六盒洋五元每打十二盒洋十元●加外貼遺精膏取效愈速每張七角 遠處信購郵政妥速 鋪設上海二馬路泰和里對門西鼎新里石庫門內京都天寶齋謹啓 6237

包愈立止遺精聖藥

丸並用功效益彰另有立愈心胃氣痛散專治九種氣痛卯下立刻止痛每瓶洋一元

上海吉星洋行倫敦分行油漆公司廣告

本行總廠建設英國倫敦已歷一百六十餘年爲世界上最著名最大之油漆廠精製各種上等魚油及各色油漆亮潔細凝世無其匹運銷全球頗蒙各界所贊許而亦久爲中外建築家所賞識所提煉之各種油漆無不兼美茲請試觀美點如下各種凡立水及各顏色水漆(即名雪菲里亞)計有六十樣不同之顏彩光眩耀該二種漆電水門汀牆並石灰牆最爲合色最宜 立水及各色油漆 各種魚油及菜子油該油除調和各油漆外點火更宜 各種油漆及凡立水泡立水該漆料與上例之凡立水油漆兩類專漆機器車等異彩晶瑩 顏色磁漆(即名福扛拿愛脫)漆電車房屋等可亮光煥發 打底油漆漆在木料及鐵器未染時然後以他種顏色漆蓋上使色能久耐不變 顏色凡立水該漆料極合鐵路船廠電車房屋等用之 上上白油漆及一二白紅丹此漆色白而較細清潔光明過乎市上各種上白油不同莫與比並 木頭藥水(即名挺扒拉愛脫)器上用之可永久堅固 司丁木料各器木漆之光輝 蓋盡潮濕污穢藥水石灰牆門汀牆潮濕可避 如各色油漆及凡立水泡立水刷帚沙皮紙浮石磚粉並各種雜貨等色種繁多不及細贅頃由英京運滬優美貨甚多價格從廉賜顧者毋任歡迎各種現貨皆備如蒙惠購請向九江路即二馬路A字二一號接洽茲爲推廣起見特登報端

吉星洋行啟

寶和洋行

禮拜一拍賣

准于十八日下午二點半鐘在本行拍賣柚木房間式大小鐵床書櫃椅三抽酒架大菜檯椅書櫥信箱椅子沙法大小冰箱寫字檯打字機器電風扇機器脚踏車火油鐵灶並一切零星木器什物不計此佈　寶和洋行啓　B1468

魯意師摩洋行

禮拜一拍賣

始創自同治十三年即英一千八百七十四年

准於十八日十點鐘在本行拍賣留聲器洋琴打字器衣服鐵床新脚踏車木床冰箱風扇大櫥琵琶汽車燈金表熱水瓶象皮胎外國書茶壺畫鏡大菜盆木器什物又於十二點一刻拍賣外國狗打鳥鎗等物不計此佈　魯意師摩洋行啟　B1469

出售鉅大黑珍珠　寶和洋行

今有洋商從外國帶來鉅大黑珍珠一粒約重五開落價値二千餘兩如貴客愛此而欲購買者請駕臨敝行帳房面議可也　寶和洋行啓　B1470

麒麟保腎膏藥

婦女經水不調赤白帶下子宮寒冷久不受孕易於小產均靈驗無比此膏藥雖係外貼功效實勝於服藥願有諸虛病者試之即無病之人常貼此膏則冬不畏寒夏不侵疫永免胃弱諸患尚養生至寶也〇每張大洋七角每打大洋七元●總經理上海英大馬路先施公司對面英華街惟新里維羅公司●代售處四馬路望平街西首潤鎗興洋貨店

此膏專治男子肝腎兩虧精寒不固見色流精房事無濁夢遺白濁濁淋疝症腹痛等氣而於　9344

遺失聲明

鄙人前購新世界報社七百十一號百美圖預約券一紙茲因郵寄遺失如有拾得此券者作為無效河南許昌公署孫鶴雲啓　A6418

受盤聲明

茲有英界石路永和祥福記因陳君另有高就歷將店基生財底貨一概盤與合昇執業當日憑中立據交割清楚以前永和祥福記各號往來銀錢貨物攜保等情概歸福記陳君自行理直與合昇無涉恐未週知特發新中新聞兩報聲明　永和祥合昇啓　A6417

沈製鏡面散

請看保證

沈製鏡面散

專治面部雀斑酒刺烟容濕瘰滯氣油光

人壽醫藥室徐年先生惠鑒鄙人面上素有紅瘰斑點百藥治無一效每一攬鏡竊自嘶恨前於正月中旬郵購尊製雙料鏡面散一料如法敷擦旬日效一月瘡愈果然立奏奇功不獨紅瘰斑點悉行去淨而近時面色紅潤嬌嫩適非昔日不揚蒙恩殊深理當鳴謝用誌數語謹登各報以彰保證庶海內外同胞有患面上紅瘰斑點烟容粉刺瘡疱滯氣油光酒刺等症俾得同蒞惠澤也下略滌安府中學堂伍雋義上言二月廿五日郵局掛五八四號原信彙後屏幅任人閱看此製雙料鏡面散售價每洋兩瓶每料六瓶洋二元五角單料每瓶二角半每洋五瓶◉人壽醫藥室開在上海山西路即盆湯弄大街集益里二弄對門惟市上假冒者多必須郵寄上海總行安而便捷切切注意　A6281

敬送衛生書報

不取分文

本會奉送○婦嬰至寶○瘟疫治法○急救良方○衛生雜誌○明片函索○無不寄上○寄寧波江北○衛生公會○登報布告　6375

喜學琴者鑒

茲有著名歐洲音樂敎師專門敎授風琴拉琴功課有志學習此課者請至霞飛路二百九十三號斯德司諾維區君接洽可也　C673

萬安祥

雲紗拷綢

藤椅藤床　藤蓆草蓆　正嗎居蓆　全皮枕頭　皮篋藤箱　鐵灶皮箱　洋廣雜貨

批發　上海五馬路　C675

開派股息

本行代理廣東水險公司現正開派股息凡有股紳商祈携股票至本行領取息摺為盼　怡和洋行啓

各界請試用依巴德老牌省電金絲燈泡

PORTER & Co. DRAWN WIRE LAMPS

上海五馬路十三號　電話五百七十號

生財有道　7619

彙司公司

新到雨衣洋傘呢帽便帽線襪

現交一概九五扣

彙司公司　南京路江西路轉角

京都天寶齋　嫩面玉容散

此散專治面上黑氣烟容雀斑酒刺等症清潔滋潤嬌嫩照大每瓶四角雙料每瓶六角每二瓶三角上海二馬路中西鼎新里　6377

一百七十人撰述之大黑幕

中國黑幕大觀出版以來風行全國各省督軍教育廳長先後賜書贊美而滬上報界都有獎評茲摘錄於下

時報　摘奸發覆裨益世道人心匪淺

神州報　描寫社會鬼蜮狀態維妙維肖為近代有功世道之作

新申報　可作燃犀錄觀

亞洲日報　振聵發聾警醒社會

新聞報　包羅宏富

民國日報　摘奸發覆洋洋百萬言足當大觀二字

中華新報　重重秘史自官僚以迄匪類計分十六總目搜羅不可謂不富矣義重勸懲文主淺顯改良社會非無謂也

時事新報　馮叔鸞評內容豐富印刷精良

綜觀各界之獎美可見此書之價值人心險詐今日達於極點忍心害理無惡不為凡青年子弟以及旅行家往往受其陷害本書揭其秘幕閱之免蹈危機洋裝四大厚冊定價洋五元特價洋三元兩個月為限外埠加郵費兩角書存無多幸速賜顧

上海四馬路第一樓對門　中華圖書集成公司謹啟　A6421

感謝靈丹　治小腸氣果然靈驗

余患小腸氣症垂十餘年囊筋脹痛陰核偏墜苦累不堪檢閱報章得悉上海河南路七號義商彭壽堂藥房出售專治疝氣膏藥丸藥余恐有名無實不敢輕於嘗試後訪曾患斯疾諸友僉謂十分靈驗治愈者已有多人因託招商局何君購膏藥四張丸藥一料計洋八元依仿單用之不滿三天竟將久年老症一旦全消如釋重負令人喜而不寐最奇者將膏貼上片刻腹中氣鳴脹鬆囊核即覺縮小遍身暢快妙難言喩神妙至此余惟有登報鳴謝以告同病者而已　安徽寧國府汪裕昆謹啓　上海河南路七號義商彭壽堂藥房　5256

泰興公司

本公司由英國運到各種時式春夏二季各色紗窗簾珠羅紗花洋布花綢銅牀鐵牀以及房間裝飾品

木器間廣告

物一應俱全花樣新奇均屬上乘倘蒙巨紳貴客應需西式木器者請移玉至南京路九號或電話九百六十號　3691

法國美容指南

書中奇妙記載詳明一閱便知每冊大洋一角六分上海北浙江路興里四五轉德泉張收　6869

呂宋白棕繩

本公司自運呂宋貨名葛久蒙各界賞顧白棕繩大小尺寸俱備請君光臨四川路三十號本公司九號西華德路東首成記藥是鶴　永盛公司

大批新貨到申

本公司為推廣華人生意起見特由外洋運到各色花洋紗洋布緞邊洋布袖口邊洋傘全絲手套等等花色煩多不及細載深合女界應需如蒙各界閨閣名媛聯袂降臨無任歡迎之至

南京路東市九號洋房　英商泰興公司廣告

天津開灤礦務總局

出售

開平烟煤

專供各項實業機廠以及家庭之用

并售焦炭各種缸磚火土

如蒙賜顧請即函詢

天津英租界開灤總局

上海二號仁記路開灤分局

香港代售處天祥洋行

欲知詳情請看第　頁可也

遺失期票聲明廢紙無用

謹佈者竊鎮江完茂春於前清宣統三年五月內欠同茂永蛋廠銀三千六百兩當將自置租清真寺地住屋一所立契押銀三千兩五年期限另立期條兩張計銀六百兩茲因限期已過地主清真寺與同茂永接洽同茂永囑完茂春備銀贖回于夏歷三月間兩方面議銀據兩交惟期條兩張同茂永主早故該票未交女東此票不知失落何處茲兩議登報聲明以後出現作為廢紙無用　完茂春　同茂永　同啓　2672

仙品　馬寶治癡如神

京都天寶齋　真正西藏寶馬　專治文武癲痴　痰迷心竅

試驗萬人靈驗如神　舖設上海二馬路泰和里對門西鼎新里內遠埠函購原班回件

馬寶能有的真經云治癲第一對症本齋濟世存心不惜千金採得真正以救世人其性能入心肝脾肺腎專治百藥罔效之症惟各種文武新舊癲狂發痴作呆以及豬癲羊癲錯心失驚服之最有奇效雖諸醫束手危險萬分只須錢餘無不立愈大凡染痴癲一症皆因痰迷心竅憂鬱驚恐痰滯胸腹糊塗不醒或事結於心或功名未成或見色而痴或為財而顛致染失魂落魄之症則自語自述大呼小叫弄文作武嬉笑怒罵染此之症受累無窮世人如患此症者請即試服輕者五六分重者一二錢斷根最奇者愈後永不復發誠天下第一除癲救命寶筏也每分二元或購一錢照碼九折另製天下馳名癲狂鎮心丸曾經試驗萬人效驗如神〇雙料每粒一元〇單料每粒五角外埠函購郵局妥速信力自給

上海二馬路中西鼎新里　京都天寶齋啟　A6281

血為人身至寶血足則身強力健血虛則面黃肌瘦故補身莫不以補血為要自來血為近世補血強身之聖藥證書充篋口碑載道功效神速七日可見凡患心虧血虛神疲精衰胃呆脾弱筋疲骨痛手足無力腦髓不充者幸弗交臂失之

每小瓶一元二角每大瓶二元　6365

上海四馬路五洲大藥房發行

老牌靈藥十種不靈包退

口臭沁香片　神妙掃翳散　癬藥　包愈眼疾　仙丹耳聾　安速白濁　白帶立止　秘製遺精　肝胃氣痛　立止牙痛

治口臭妙品男婦老少口臭口熱等患使兩煙生香每箱一元播鬍散名馳中外青年貌美鬚鬍連髭包可漸漸退去每一元風癬濕癬蟲癬金錢各種頭癬當場止癢三天好全每瓶六角家傳七十二種眼科秘方無論遠年眼疾限日還光每一元二耳鳴耳痔耳聾耳聤或腫或痛包愈復聽神效立見每一元二不論遠年新起五淋白濁濕毒還濁此丸消瘡止濁大瓶一元治白帶白淫或病後虛弱一經辛勞小便餘遲神驗大瓶一元專治夢遺滑精見色流精或體弱用心過度等均驗每瓶一元無論心肝胃氣痛氣鬱胸隔痛靈驗超衆愈後不發一元六角風火過蛀牙痛及牙齦浮腫等不論老少男婦常湯止痛二角

上海英界山西路即盆湯弄大街人壽醫藥室秘製　6204

益公司　精眼鏡

農商部註冊並特等獎勵

中國最進步之眼光學家

GRADUATE OPTICIAN

諸君如欲購最合光最新式之可靠眼鏡請至本公司或各分公司一試

中國第一家自製各種科學鏡片

總公司上海大馬路泥城橋東　分公司北京天津濟南漢口長沙香港杭州南京

慈善救濟券

全十張每元一條外埠函購原班回件

請得頭彩六萬元

開彩在即◉舍得十元◉快購此券◉

切勿錯過◉君能行善◉保可發財◉善中◉善利啟　A6407

新北門　善富　洋涇浜　仁濟

專治肺病

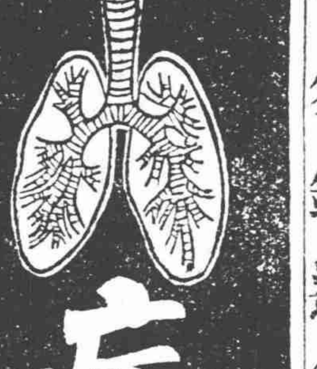

肺主呼吸司清濁二氣而其護膜極脆受傷最易是故傷風咳嗽痰喘氣急之症患者較他症獨多今本藥房由美國運到哈蘭士醫生秘製保肺飴藥片專治各種肺病無論新久輕重立服立效味又甘美小兒咳嗽服之亦宜更有保肺漿藥水功效相同請擇宜購服可也

價目◉保肺飴每匣洋一元◉保肺漿大瓶一元七角半　小瓶大洋一元

上海石路太和大藥房（各大藥房均有經售）　6536

新屋召租

北浙江路界路寧康里現有三幢二廂二宅式樣精美交通便利願得上等住宅請至三弄口三百五十號向管門人領看再小東門內西姚家弄有新屋單幢二宅如合意者至該弄十四號內接洽可也

古今第一　婦科降生丹

小兒急慢驚風身熱等症每粒二角半遠埠函購須托郵局最妥速信局屢次作弊

京都天寶齋婦科◉種子仙丹◉服後受胎極速◉如不信者有法可試素未生蛋之雞飼以此丹半月後蛋自生矣虛言欺人罪我惟天

夫婦人固無不育之理不育者即有病也然病多起於月經月經不調則非受孕之兆氣血不和必致經候失常諸恙所以漸生也總而言之婦人經水不調前後無常或腹痛癥積或崩血過多或傷於七情噫情志或感及風寒致損衝任或體虛盜汗不止或血枯面黃肌瘦或白帶淋濁胸腹悶五臟虛損子宮寒冷動情即洩受而復出等症此皆體虛血虧所致故種子之難由來也此丹係真人所傳能調和婦人衝任之血平定肝鬱之氣去瘀生新開鬱解悶煖宮止帶聚精旺血固本調經却病壯體之功凡婦子者苟能連服一月中途不間斷無不應手而得素未生育之婦服後一舉成孕晚年經斷血枯常服且能育子既孕服此產必雙胎真婦科聖藥種子仙丹也每料一斤價洋八元半料四元起碼二元另有小兒萬病回春丹專治婦女忌幸勿輕視○真烏骨雞白鳳丸每粒雙料洋四角單料每粒二角每洋六粒

舖設上海二馬路中泰和里對門西鼎新里石庫門內交易京都天寶齋啟　5533

艾羅療肺藥

性質和平滋潤　各省水土咸宜　挽救肺葉各症　功效全球皆知　5691

○治傷風咳嗽○治喉乾音啞○
○治鬱火咳嗽○治盜汗咯血○
○治痰凝咳嗽○治肺癆肺癰○
○治胃虛咳嗽○治無痰乾咳○
○治腎虛咳嗽○治肺癆蒸骨○
○治小兒咳嗽○治嗜烟傷肺○
○治老人咳嗽○治痰喘嗆咳○
○治少年咳嗽○治氣急哮喘○
○治氣虛咳嗽○治羣臟虧損○
○治肝風咳嗽○治肺咳雜症○

大瓶二元　小瓶一元二角半

總發行所　上海三馬路　中法大藥房

各埠分店　及均各有大經售藥房

上海瓣香廬招請外埠經理

簡章函索即寄

本廬創製半夏廣嗣金丹等各種藥品不下數十種先後發行通銷中外製鍊之精良功效之神速久已口碑載道無煩贅述本廬亟思極力推廣以副惠顧諸君之雅意爰特招請外埠經理凡願代售本廬各種藥品者請來函接洽備有優待批發

施醫局 婦女界救苦救難 立治赤白帶下

大凡婦女赤白帶下虧身弱體一大原因久之氣血虛損天癸失調子宮寒冷閉經腹痛以致白帶終年不休尤礙衝任豈能約制經血由此元氣起虛經越不調面黃肌瘦百病叢生艱於育之道天然屏絕得不慽乎本主人有鑒於此熬費苦心精理研究始獲出奇制勝立治赤白帶下屢試屢驗當收全功且能調和衝任之血平定肝鬱之氣治愈之人不可思議唯推救苦救難調經止帶無上良藥輕者一盒至重者一料告愈永不復患誠乃婦科強身種子必需之要藥每盒一元半料二元每料四元外埠函購郵局同件近接女界聯袂訪揚該藥非常應效有患於斯萬勿輕視認明上海三馬路大舞臺正對面錄雲藥房啟

贊成 丁欽齋 聞蘭亭 謝蘅牕 錢達三 項如松 孫彌卿 朱… 同啟

A6341

大世界內大劇場四月十七日夜戲目

另售貴賓座包廂一角正廳六十本贈嬰孩牌香煙一盒

京戲

日戲：王雨田 金菊花 魚腸劍 大逛廟｜文武 楊金延｜花旦 楊仙安 反｜繼筱芬（牧羊卷）｜奚文芳 花｜李來芳 蝴｜李祥芳 蝶

夜戲：王雨田 金菊花 （賣馬）（打櫻桃）｜章桂芳 黃｜黃永 黃芳 嘉興府｜奚文芳（文昭關）｜繼小芬｜吳小松 吳小石 頂花磚｜楊金大劈｜楊仙棺

日夜：喬治斯君（新奇幻術）

夜開演影戲：准演哀情悲劇 珀琳萬里認親記

大舞臺 十七日夜 本台特煩優等 文武藝員准演俠情好戲

姚俊卿 趙如泉 白玉崑 毛韻珂 應寶蓮 張桂芬

八本 宏 碧 綠

日演 二本 許田射鹿

大世界

中國第一俱樂部 在上海西新橋堍

游資每位小洋二角 童僕減半

今天舉行財神燈會菱湖檯擱逐日更換新欵戲劇

大長片電光影戲
僑治斯希臘幻術
歐西開武技跳舞
小京班文武京戲
天左班大套魔術
優美社文明新劇
少林會尚武藝術
白雲鵬文明大鼓
老倭瓜特別大鼓
英姑娘太平歌詞
章月波巧耍花罎
何質臣單弦快書
駱彩香 南金子 戲迷雙簧
開口笑口技鳥語
侯嵐波 王鳳祥 文明快書
周珊山時新灘簧
曹少堂文明宣卷
朱耀庭 朱耀笙 雙珠鳳
吳玉蓀 吳玉靖 描金鳳
吳小松描金鳳
吳小石白蛇傳
薬聲揚（英烈）
楊月槎 楊星槎 珍珠塔
花園內機器跑馬
花園內升高轉輪
花園內小蓬山
花園內蹺蹺架
花園內跑冰場
樓下哈哈奇鏡
樓下動物院
商場內彈子間
樓上博物院
大餐券每位一元
春申樓京蘇大菜
中餐券每位五角
日本式茶點飲冰
共和廳精雅茶室

詳細鐘點請閱大世界報

新大劇場另售座位券包廂一角正廳六十本贈嬰孩牌香煙一盒

毛湘泉新曲

貴府喜慶相邀灘簧原班配角七元四角鄙人親到九元六角外加戲法另議請至二馬路跑馬廳安南里十一弄號或大舞台後檯面洽

4631

鳴新社 男女合演

本社自今夜起新劇晚七時半開幕
（新裝電話號碼三千一百二十號）
十七日准演（閨）（中）（秘）
四月十七夜准演（俠）（女）（伶）（打）（花）（鼓）

上海德記洋行啟

本行開設倫敦香港汕頭上海已久經理著名廠家進出口貨洋色呢絨大洋布花鑽牌香水及馬小五金松各樣等道牌油漆牌料紙貨哪喊獅光各歷等貴林油棉貨者均謂價以上賜貨小而行豪格客廉克美己穀亦推廣外意早經國推名中生賢英且地駝火外公司均本球甚險各埠資分行迅巨遇不有欵屋設非常有房廠速物生賠服其貨等財衣險A棧從所保各營價請可上路當業至以馬樓字二廳三層上本行號議自極欵面此佈迎

朱鴻卿改良新曲

鄙人改良蘇灘歷有年餘讚許荷蒙相邀配齊集角九元六角另加西戲法請至九城內新西共舞臺地南和春弄十內四號接洽

夏日不可少之撲粉

雙妹牌超等牙粉

每盒洋五角

大瓶三角 小瓶二角

各洋廣貨店均有代售

總發行所 英界大馬路棋盤街交通路 廣生行有限公司啟

湯森氏改頭換面美容奇藥

生毛髮藥水 此藥效驗神奇長髮極速凡病後產後血虛血枯禿去之髮及脫去鬚眉搽之均可重生黑而且亮為破天荒之奇藥

愈斑光面水 此藥專治男婦雀斑及汗斑癜風等症極有神效搽之令人面光如鏡週間即可退盡美容家要藥也

皮膚白色素 此藥能白皮色嫩肌膚凡粗黑毛孔擴張煙容油臉瘡痕皺紋諸不美症搽之能移醜成美飄然絕世也

面皰藥水 此藥專治面部粉刺風赤鼻之症只須將此藥水搽於患處過夜即能見效重者再搽即愈消痕滅迹誠靈藥也

拔毛藥膏 此藥能拔頭髮鬚及面上細毛改老面為少年且拔後並無毛孔痕迹如將來欲復生湯森氏生毛髮藥即生出搽

以上美容藥五種 ◎ 每種每瓶售洋一元六瓶五元

外埠函購原班回件郵費加一匯寄貨票九折分售處漢口博濟里大藥房京都府東寶○天津大藥房○常州鎮江中法大藥房 注意品真樣本公司各種藥品有口封貼凸形均有花標所有寶處商星月為號瑰及藥瓶就羅傑司皮膚公寶商標字色五彩鐵圖否則偷假請勿受其騙並望君務言欺報告酬謝另當

總發行所 ◎ 上海英大馬路西藏路新角世界對面大慶里口寶羅藥製公司

6228

兜安氏秘製保腎丸

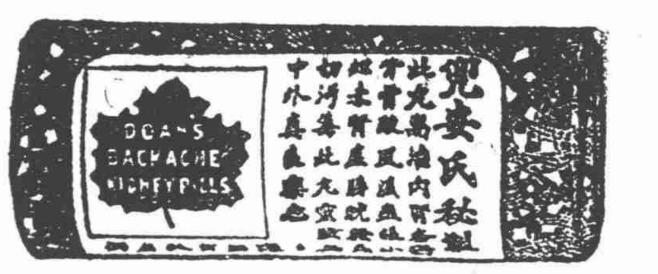

君有背痛否背脊俯仰不舒否小便渣滓否夜多小便四肢僵硬否風濕痛否晨起無力否作事少神否有則腎病也

兜安氏秘製保腎丸專療腎病為數十年來獨一無二之經驗良藥良贊地完全純良藥性極其穩當凡患腎病所致各症服之大有奇效此丸主治列左患者請試之

專治

背脊疼痛　腰穴酸痛　大脚瘋痛　腦系筋痛　節骱疼痛　風濕骨痛

腎骨筋痛　膀胱發炎　四肢虛腫　麻木不仁　左癱右瘓　水臌腫脹

沙淋石淋　小便頻數　小便渣滓　小便赤熱　小便淋濁　小便短少

各埠大藥房均有出售每瓶洋一元四角每打洋十四元正

上海北京路十五號兜安氏西藥公司啟

戒戒戒

為什麼情願做廢民而不肯戒煙曰不如不戒而得過且過則非吃煙人之不知戒也實在的戒煙丸大一半是說異方善書美之戒煙丸於此請諸君其戒之乎曰戒！戒！！戒！！！曰戒也請快到協濟社去買些協濟戒煙丸新舞台協濟戒煙丸風行已十有一載成淨萬千人非但藥到癮除而自戒之後飯價五種丸每大盒一元小盒半元一角最頑增精神頤旺有百利而無一弊尚戒煙中惟一無二之良劑也目左首第二家門面○分發行所十六鋪外灘延林丸每包一角延林丸每袋一元小包一角半濟丸每小盒半元每包一角翻望日九折加丸藥惟延林丸不在此例○總發行所四馬路第一台

◎ 上海中英大藥房總發行 外埠各大藥房均有發售 每瓶洋七角半 七元二角 分號各

6222

要聞二

天津各學校之大請願

▲反對中日協約 ▲校長俱表同情 ▲推舉代表晉謁 ▲曹省長之談話

天津學界反對中日軍事協定之運動醞釀已有多日各校校長與學生表同情願代爲活動廿二日早曾擬集會乃南開中學新學書院成美學校德華學校四校學生各集一部分共約三百人（傳言千餘人乃過甚之辭）於午前十時左右齊集省長公署求見省長要求轉達政府不承認此次條約茲將調查所得情形紀之如次

此次之事最熱心者爲某某一二學校二十二日早某校派人赴各校邀約學生共赴省公署因各校長早與學生言明願代奔走呼籲之勞不令學生外出致廢學業故實行赴公署者僅止上述四校其他各校均無人往高等工業學校學生亟欲參與盛儀爲校長勸阻僅休課一小時即仍照常上課法政學校校長則集全體學生於講堂勸其不必外出此外各校亦悉由校長擔任謁見省長代陳學生愛國之忱云

四校學生於十時後齊集省公署大門警務處楊處長先時得信立飭各該區署警察和平相遇是以毫無干涉之舉更派代表杜小琴君到場撫慰學生亦極守秩序教育廳王廳長於各生到公署時已邀同南開張校長同至公署與學生約讓守秩序聽從指示學生均首肯王君乃囑令舉代表謁省長諸生初以人未齊集爲辭未允推舉迨十一時來者仍祇四校學生未便再候乃由四校到署學生公推汪旭東（號嶂如奉天人新學書院）馬駿（號遯泉吉林人南開中學）鄭覺凡（號醒塵河南人南開中學）與紹宗（號繼曾安徽人南開中學）張長治（號策安天津人德華學校）沙丰培（號仰慈天津人成美學校）六人爲代表入謁省長其他各生咸在轅門等候態度極爲靜穆云

各代表見曹省長時省長和藹相待爲言諸君此舉余甚欣幸將來國家責任全在爾等蓋國家强盛全賴人材而教育實爲造就人材之本所以現在財政支絀萬分余仍竭力供給教育經費況余年已半百尚何能爲中國前途全在爾等設在坐六人有三分之一將來成爲國器即足以救國而有餘至此次中日密約諸君須知乃國際關係防敵關係所以秘密者政府一種手段耳各報所載皆悉誤會即政府亦未宣告余亦明知而不電詢能爲諸君道者止此諸君宜善體此意況總統總理同屬國家領袖萬無輕將國家斷送之理縱不爲國家計寧不爲子孫計乎寧不慮個人身後歷史乎即使一切不顧各省軍民長官又豈□漠視耶所以說如果時勢已至不待諸君求余余必先期糾合諸君共作余現在所盼望諸君者無他即急速返校將余意轉達同學務必專心讀書爲異日成爲國器愼勿輕信浮言以自悞不然余決不答應云各代表聆此頗爲滿足當即告退報告衆人至十二時後相率散歸聞官立各校校長今日午前擬代表學生晉謁省長道達諸生關懷國事之熱忱云

商會聯合會開會記

▲關於中日條約之提議

全國商會聯合會於二十三日下午一時召集至四時一刻振鈴開會由副會長賴恩培主席報告會員出席者共十五省區計二十三人繼則開議第一案爲整頓釐卡蠲請將華洋糖平均取稅案審查報告由審查員胡炳墍報告審查結果付表決無異議第二案爲川鹽入鄂沒收入官請維持案由提議人胡炳墍報告該案之理由討論終止免付審查原案通過第三案爲山東當票仍一元以上粘貼印花請設法糾正案由宗景鏞代爲報告原案之眞相胡炳墍凌雲宗景鏞李蔭恒馬炎文等相繼表示意見終結免付審查照原案實行請求維持付表決贊成安徽代表盧前策條陳休會辦法陳述意見請討論李蔭恒胡炳墍馬炎文高啓運聶家楷王文典張維鏞宗景鏞等先後表示主張不外乎均以對外調和及外交等兩問題皆無效果故主持休會者居多數討論多時未得結果由聶家楷主張歸茶話會討論辦法是以宣布閉會改爲茶話會議云

全國商會聯合會會員四川代表胡炳墍爲中日條約關係至鉅纔遞意見書請政府采擇案昨已提出大會云爲提議事竊中日條約報紙喧騰喪失國權不無疑懼已由本會呈請政府披露以息謠該而安人心乃復思維我國今日實無與日本共同出兵之必要謹就管見所及並詳舉其利害一一具之如左查日俄同盟歷有年所俄爲德覆日即不能爲存衛救那之義舉亦何至忍爲假虞滅虢之陰謀且唇亡齒寒虞虢之往事如彼中俄何獨不然此證於前史共同出兵其不利於我國一也如謂德將逞志於東方有預備不虞之心爲先發制人之計似也獨不思德境接壤英法方出全力與之搏戰鄰隣之國方蹶越國之謀未暇即使英法爲德所挫勝之兵無勸遠之略亦惟日本首當其衝蓋青島之役積釁已深報怨尋仇於我何有今乃牽率至此彼陰爲利我承其害此證以現情共同出兵其不利於我國又一也聞條約內容有互相管轄軍隊官吏之約此說果實表面之權力雖若平均實際之作用實僅片面徵論我國積弱達於極點外交內政俱甚糾紛自謀不暇何暇謀人況以管轄言必我之實力能及於彼斯俯聽約束不敢與抗試問日本於我其在平日方且蔑視我軍隊侮辱我官吏政府視之莫敢誰何一旦締互相管轄之約彼因是而愈恣其權威我不覺而已同於奴隸譬之貧人與豪右爲鄰兩家子弟預約互相管束其實貧人日遭凌轢莫之能較今之事勢何以異此此考以條約內容共同出兵尤爲我國最不利而最痛心者也利害所關具如上述綜而言之我國亦既加入協約國矣固不能反汗以食前言亦何可肓動而貽後患爲今日計宜少從容觀望以究時變蓋共同出兵固危不共同出兵亦危然不共同出兵則禍發遲倘可徐圖補救共同出兵則禍機伏於眉睫充其極恐不止喪失國權已也舉措之間存亡係之擬呈請政府採擇施行大局幸甚祇候公決云

組織證券交易所

▲以票易票之新營業

中交兩行爲防京鈔票價之低落曾有京滬匯兌特別之規定但是此種辦法毫無成效近日兩行爲變更維持京鈔辦法已將此項鎊商匯兌停止五十家而另擬在西珠市口組織一極大證券交易所係由兩行共同組織規模頗爲宏大將來成立即由兩行派人辦事並不用兩行許多資本緣雖名證券兌換所實係專爲兌收京鈔而設其兌收亦不用現洋更有極妙方法則係用津張兩行兌現票換易此不兌換之京鈔此爲該行表面告人之言吾儕當拭目以觀其如何收效也

關於東省路事之所聞

▲霍爾瓦特放逐罷工主謀 ▲道勝銀行要求履行契約

中東路同盟罷工風潮吉省當道曾提出抗議茲聞風潮平息而霍爾瓦特將軍爲善後計特以中東鐵路總司令名義發布命令其大要如下 中東鐵路與中國有特殊關係故該路營業常有秩序時自可與中國保持良好關係此次因時局之結果中國即將其國軍隊及警察派入附屬地內四對於俄人亦漸加以壓迫因此中俄關係亦形緊急今次同盟罷業致中國提出强硬抗議並宣言有紊亂秩序者不問個人團體亦悉行逮捕云此種無責任俄人行動其結果必將吾人在滿洲事業全行破壞故吾人對於國家責任上應禁止此少數者之有害行動茲先將中東鐵路業務員中央委員會閉鎖更須禁止該鐵路業務員各地代表開大會且應將同盟罷業主謀者□西偷可以下十二名一律逐出滿洲境外茲特命民政部長限於三日以內實行云

交通方面傳出確訊濱黑鐵路前年雖由黑省與華俄道勝銀行訂立借款合同從事修築嗣因歐戰影響英鎊價格一落千丈原借數目不敷應用此事因而停頓近道勝銀行要求履行契約且願以中幣交款照舊繼續路業爲據情電部請示辦法政府當局亦擬趁此修築以利交通惟該路與中東路連接應如何劃清界限必須審愼兼定以免將來發生轇轕現正由部研究不日當有具體之表示云

莫禮遜之中澳商務談

▲戰後對華商戰之觀察

中國政治顧問莫禮遜博士前月請假回澳洲與某西報記者談論澳洲在中國之商務自中國加入協約國與德奧宣戰後頗有變更此事後經某報轉載並指莫氏之論調中多促起本國及在澳洲辦理出口貨物者之觀念也茲將莫氏談論之詞譯誌如下

溯自去年八月十四日中國與德奧宣戰以來德國大受損失不特中國收回各省德國租界又辭退各機關所聘之德人停止中德通商並取消德奧所得庚子賠款計英金一千三百二十萬磅且與德國所訂協約一律取消無效迨戰事救平後中國雖與德國重訂條約然亦不能得圓滿之條款也此次中德宣戰雖無軍事之可言而中國已得莫大之利益焉前者德人以中國各處未曾開拓之土地範圍廣大垂涎既久此次戰後勢必捲土重來以期達其初志故與澳洲辦理出口各商亟應先期籌備派人考察中國商場之中國商業情形以期捷足先登蓋德奧兩國目下於中國商場之中業已形消影滅惟外人經商於中國者德人已佔第三等之地位吾人曷不先期籌備以便戰事救平之後分其利益而者將來中德重訂條約時中國或能恢復自由完稅之權此事吾人不可不注意刻下德之對中國係無條約之國而中國業巳宣布無條約之國對於海關稅則自不能與有約各國相持並論是徵有約各國之進口關稅必得中國之優待也且澳洲出產豐富使其輸入中國足執中國商務之牛耳查中國每年進口洋貨價值英金一百零五兆磅若由澳洲輸入者無論多少當能暢銷即麥料一項亦然莫氏遂條陳澳洲委派商務代表永駐中國且各事必得英人之補助因日

日本議員團在京之日程

下英人對於發達中國之商務均具有遠大之眼光若爲公共利益起見似即組織商團前來中國以便布置一切云

日本議員團分兩組來華視察茲悉乙組定於二十四日到京特調查其在京之日程表如下五月二十四日（金曜）到北京（時間不定）同日午後七時半中日實業公司觀劇會五月二十五日（土曜）午前訪問段總理（國務院）歸途參觀武英殿正午大和俱樂部歡迎會午後二時半訪問王議長那副議長同時參觀參議院午後四時訪問陸外交總長（參觀雍和宮孔子廟北海）午後八時林公使宴會五月二十六日（日曜）往遊長城午前八時三十九分自西直門出發午前十一時二十七分到青龍橋午前二時二十三分自青龍橋出發同五時五十一分到西直門午後七時半參議院議長晚餐會五月二十七日（月曜）午前八時半往萬壽山參觀農事試驗場正午十二時進步黨員午餐會（中央公園）午後三時晉謁大總統午後四時北京報界歡迎會（中央公園）午後五時參觀天壇午後八時陸外交總長宴會（迎賓館）五月二十八日（火曜）午前九時二十分向漢口出發

軍府改組案成立之經過

軍政府改組案二讀會已於十六日通過十八日又開三讀會將修正案全文表決通過當即致電各方面報告電文錄下萬急上海岑西林先生南寧陸巡閱使唐行營唐聯軍總司令貴陽劉督軍成都熊督軍南甯陳督軍譚聯軍總司令程總司令汕頭陳總司令韶州李聯軍總司令李督辦暨護法軍與滬忽周歲惟苦無名實相副之統一機關對內既涉紛歧對外尤難收效故國會議員早有改組軍府之議廷芳等曾於齊往兩電縷陳種切當時聲明議員開談話會議決俟得各省各軍同意再由國會非常會議正式通過條文等語嗣奉冥公巧電幹老支電川公東齊兩電如公先微兩電頌公麻電暨各省督軍來電對於統一合併辦法均力促進行俾挽危局當經國會議員採取齊往兩電辦法提出改組軍政府案惟當開議之始意見未即一致而際此一髮千鈞之日宜有急起直追之謀故由榮新另行提出組織國務院辦法於文日去電徵求護法諸公同意惟議員對於改組案昨雖意見參差惟一經疏通多已釋然經於昨日將改組案通過定巧日宣佈馬日選舉政務總裁從此統一機關既已觀成護法前途當可發展至賚公蒸電主張或仍用軍務院或另訂名稱又頌公篠電主張用臨時政府名義成欲壁壘一新進行敏銳用意深遠至爲佩服惟軍政府既由國會非常會議產出新設機關若不亦由國會非常會議產出恐資反對者以口實若以雙方堅持之故致分道而背馳揆之護法初志實有未妥故數月以來廷芳等對於改組軍政府一事堅忍以待者職是故也故軍政府一經改組舉出各總裁宣布就職則對內對外自能收統一之效與設軍務院或臨時政府其名雖異其實則同此種辦法求之各國改革之際均有先例可援然因應事勢貴乎變通斟酌損益不厭詳細冥公蒸電所擬各節仍可俟正式國會成立時提案討論茲將國會非常會議通過軍政府組織大綱錄呈台覽中華民國軍政府組織大綱（第一條）中華民國軍政府以護法各省之聯合會爲共礎於國會大總統不能行使職權期內依本大綱之規定行使中華民國之行政權（第二條）軍政府之職權如左一關於和戰事件二辦理共同外交訂立契約三監督共同財政四裁決省與省之爭議事件五關於承認護法省區之軍隊加入事件六關於統籌軍備計畫作戰事件但關於人民有負担之契約內外公債之募集及和平條件之提出須經國會非常會議之同意或追認（第三條）軍政府之由國會非常會議選舉總裁七人組織政務會議行使其職權政務會議時以政務總裁一人爲主席由政務會議推定之護法各省及經政務會議承認之護法各軍得各派出代表一人關於第二條第一第二第四第六所載各款得參預政務會議（第四條）軍政府得設左列各部直隸政務會議外交部財政部交通部司法部（第五條）各部事宜除由總裁兼管外得各設部長一人（第六條）部長由政務會議時任之政務總裁有事故時得委托部長一人代理（第七條）政務總裁兼任其他職務（第八條）凡關於政務會議之文書由政務總裁連署公佈之（第九條）政務會議附屬機關之組織另以條例定之（第十條）護法各省政府之職權仍其舊但現隸北京府之機關各省不能直接管轄者軍政府得收回之（第十一條）本大綱自宣布之日施行（第十二條）本大綱至國會大總統能行使其職權之時廢止務懇來電贊助俾速進行謹佈腹悃伏希明鑒伍廷芳林葆懌莫榮新吳景濂

曹張態度之消極

▲曹錕請將軍隊調歸休養 ▲張懷芝已宣誓不再回湘

曹錕於苛日致電中央請將第一路軍隊調歸休養茲據漢口傳來消息曹使先次來電請求休養原因甚爲複雜其最足使人注意者即與前敵某督意見不相一致兩路軍隊時有齟齬故日前在漢與王子春張子志兩督密議對付之方其結果則發電中央請將自己兵隊調回休養云

第二路司令張懷芝現因前敵軍事須與中央接洽特派其參謀北上晉謁當局曾於效日來電爲之先容略謂芝特派熊總參謀於號日晉京上謁鈞座面陳一切到時乞俯賜接見聞熊炳琦此行係代表張子志者當赴公府謁見師景雲處長陳述第二路敗潰情形由於李傳業所部安武軍自相驚擾牽動全體震動敵人遂乘機來襲致遭此敗現在張使已宣誓不再回湘仍盼徐副司令前往接替現在第二路軍隊急行改組始可進行戰事等語又聞熊氏於昨日親赴府學胡同段邸有所陳述擬於日內謁見元首云

湘省軍事消息

湘省戰事邇來以寶慶方面爲最激烈湘桂軍之在寶慶戰線者在兩萬人以上北軍除田樹勳一旅外尚有奉軍及安武軍共約十營之譜南軍之所以併力攻寶原擬由寶慶抄出衡州之前將北軍實行衛作兩段使其首尾不能相顧然後以一軍閱困衡陽並以斷其糧秣子彈等項之接濟以一軍仍由茶陵攸縣出發直趨醴瀏一面會合湘西各軍以圖恢復長岳故先將右翼（即北軍之左路）各軍步步撤退俟寶慶方面得手即分別實行現據軍界傳聞寶慶北軍日來頗爲失利田樹勳已電省告急請兵救援張督已令新近到省之奉軍第一旅第二團前往協助矣

直隸各軍自入長沙以後對於戰事時冷時熱頗令人無從捉摸約言之吳佩孚王承斌蕭耀南等多爲傾向和平之人其所以肯攻城從事於戰鬥者實亦因別具苦衷前在祁陽附近被圍其被南軍所獲兵士共計不下數千人現在祁陽雖經攻克然其兵力已不如前此之雄厚且粵桂軍隊日有增加現有之師實有不能抵敵之勢昨已電致張督請催奉軍前往協助張督得電後已急電段閣請轉催小徐從速催軍來省以資救援

湘省現有北軍爲數不下十萬以之肅清湘境似覺不難但默察其內部情形實難奏效各軍之不能再戰既已如前報所云而在右路之安武軍又絕不可一靠（聞此項安武軍共有七營前有少數南軍向之虛聲恫嚇該軍即自願投誠並謂咱們原係張大帥部下那個肯替大帥的仇人出力云云蓋此安武軍乃定武軍所改編者也）第七第十一兩師則已屢敗不一敗軍無鬥心即此萬能之奉軍亦數數失利其第一混成旅旅長鄒芬並已在前敵受傷勢頗沉重即使源源而來其能力亦不過如是故張督對於戰事近日異常焦灼云

杭州快信

●省署准教育部電以此次中日協議條件專屬防敵範圍以內報載殊多誤會各學校生員不得任意干預如有聚衆開會及刊布流言等事應由各校長取締

●敬日（廿四）夜二時三十分省城舊藩署前小井巷口某雜貨鋪失愼延燒店屋上至嘉泰源酒棧公牆爲止下至裕號燭棧爲止統共焚燬市屋一百零七幢

●選舉總監督齊耀珊昨電會稽張道尹南田呂知事謂南田衆院選民五百九十一名不足選出初選當選人一名茲准局電逕予停辦以省周折等因仰即遵照辦理

●杭縣農工銀行業已籌足資本三十萬確定六月十五日開幕以上珠寶巷爲行址東街騎駝橋爲第一堆棧

●吳興縣强知事呈報省吏縣屬縣下街陸紳家因爭產謀殺陸嚴氏及傭婦張嫣一案業經判決主唆犯陸融齋凶手王士龍陳阿歲各處無期徒刑廚司沈瑞林處一等徒刑十五年婢女阿巧宣告無罪

●省警廳牌示本廳考取預備警陳佩陽等三十名迅速來廳塡寫保結六月一日上午九時隨帶行李逕赴教練所聽候驗收入學毋得觀望自誤

●溫嶺縣弔礁埠等處漁戶陳顯鑾等二百零四戶公電齊省長謂水警區長盧濫委黃崇爵爲台洋漁護船經理勒索捐費漁民不堪其擾乞電令來廳長迅速撤消免生事端

●溫州船商金源通等公電齊省長省議會請護商係船商集資自衛航路上生命財產關係密切宜整頓不宜停廢聞吳議員等提議取消未免違背本意商等誓不承認請察核云

蘇省要聞

寧垣最近之開會忙

▲臨時省議會開茶話會 江蘇省議會各派議員暗潮最深自第二次臨時會選舉沈惟賢爲正議長後江北議員於沈感情極惡查沈氏平時除奔走聯絡軍政各長官外對於會務及全體議員不能聯絡設法進行故此屆第二次臨時會經齊省長召集各屬議員來省報到者頗形寥寥二十一日該會開幕僅到二十九人連日函催各縣至昨日（二十四）止祇有四十餘員簽到閏六月十日爲飛議院復選時期到省者仍將旋返長此以往終難足法定人數永無開會之日六年度各項預算恐將不得通過不但齊省長深爲憂慮即沈氏亦覺汗顏無地

△蘇州通信▽

▲水利協會開幕與談話 二十四日下午二時水利協會開幕韓紫石正會長未到由副會長黃以霖主席到會者三十餘人先由行政官及各職員向國旗行三鞠躬禮繼各就席黃主席報告開會宗旨韓紫石派來代表周毅人及本會職員季通朱紹文董永成研究員王昌銘楊鼎起等相繼演說三時散會後復開談話會大意勸各研究員須具全省水利眼光不可拘於一邑一鄉致失本會之意旨云

▲教育行政會行開會式 第三次省教育行政會議定二十四日上午十時開幕各縣均派議員來省與會惟太倉東海沛陽三縣議員未到屆時振鈴開會議員魚貫入塲依次列席齊省長派代表王伯質偕各行政官就席由教育廳長符鼎升主席均對國旗行三鞠躬禮次議員與各官長對行一鞠躬禮禮畢省長王代表金陵道尹袁代表及符廳長各致訓詞全體議員公推杜壽祺爲總代表致答詞十二時振鈴散會旋共攝一影而散

▲初選開票題名錄 前（二十三）日吳縣衆院初選舉開票情形略誌昨報直至二十四日下午四時由初選監督將當選人當衆宣佈至其遲延原由因至夜間一時許未開之票第二組尚有兩匭遂將一匭分至第三組第六組分開至三時許始全部開完當時三組查核票數稍有不符迨至查核清楚已天色微明由內署傳達監督之意暫緩發表當選人數各監察員咸以爲不可遂定上午六時宣佈因有某甲得票數底冊與標示之數不符又討論良久表決將某甲之得票詳加審查至十二時始行查明至四時始得公布然此次選舉投票時固黑幕重重而開票時黑幕重重雜遝但有一說宣布如是之遲百出如其過期提起訴訟不知如何對付也茲將各當選人姓名票數照錄如下 吳勤亮得一千三百八十六票吳幹卿得一千二百三十票周大經一千零三十一顧廣熙九百七十八張榮綬八百七十四宋銘勳八百七十洪玉麟八百二十潘邦俊八百零八袁培基七百五十吳曾湛七百三十一袁天一七百二十一錢鼎七百二十嚴良燦七百十七彭應蕃七百十三蔡家駒七百零九朱熙廷七百零五金天民六百九十八袁開颺六百九十六殷愼初六百九十六姚元樸六百九十五殷雷六百九十三徐雲泉六百八十三申瓚六百七十一楊政六百六十一盧謙頤六百五十三蔣炳華六百五十三郭紹裘六百四十七高梧江六百四十六張福保六百四十一馮世德六百三十六李大楨六百十五張寅恭六百三十五王鳴岡六百二十四馮澤衍六百十五余則章六百零六蔡畏之六百零四袁步青六百零二吳大治五百九十九錢嘉謨五百九十五王雲五百七十七徐秀五百七十四侯心德五百六十七施曾蔭五百五十八王雲五百五十四宋光昭五百五十三李澄遠五百五十一朱振采五百四十四張嘉猷五百三十五張震生五百三十三沈少庭五百二十九

△無錫通信▽

▲委定覆選監督 省議會覆選舉區前已指定江甯句容溧水高淳江浦六合六縣爲第一覆選區吳縣常熟崑山吳江四縣爲第二區江都儀徵東台興化泰縣寶應高郵七縣爲第三區松江上海南匯青浦奉賢金山川沙七縣爲第四區太倉嘉定寶山崇明四縣爲第五區武進無錫宜興江陰靖江五縣爲第六區丹徒丹陽金壇溧陽揚中五縣爲第七區南通海門如皋泰興四縣爲第八區淮安淮陰泗陽漣水阜甯鹽城六縣爲第九區銅山豐縣沛縣蕭縣碭山邳縣宿遷睢甯八縣爲第十區東海贛榆沭陽灌雲四縣爲第十一區又選舉法第十五條第一二項載覆選區設覆選監督應於選舉年限六月一日以前由選舉總監督委任並指定駐在地點刻已由選舉總監督齊省長委定俞壽璋爲第一區覆選監督蔣鴻爲第二區覆選監督岑兆鴻爲第三區覆選監督田資榮爲第四區覆選監督許柄榛爲第五區覆選監督莫棠爲第六區覆選監督程學恂爲第七區覆選監督高增秩爲第八區覆選監督龍驤樞爲第九區覆選監督田庚爲第十區覆選監督袁思煌爲第十一區覆選監督業已分別委任並通令各縣知事無錫縣知事楊夢齡昨亦奉到令知矣

▲初選投票續誌 衆院初選舉投票時之情形已紀前報初選監督楊夢齡本預定於廿二日在縣署設所開票因投票日發生舞弊中途停止開票日期因之展緩該鄉公民錢光照等以鄉董倪家鳳選舉舞弊當向縣署及省署請示辦法經省署覆電具狀控告而縣署亦即將情電呈省署江甯地方審判廳重選當即知會該鄉鄉董等妥速籌備並定於二十四日重行投票委定吳午亭孫稚青帶領巡船下鄉監視至開票日期則展緩至二十六日新安鄉公民亦即先期赴鄉星夜布置另組投票團其預擬之人物爲鄉董周士楨陸鳳韶闞蓮王衡山三人尚有票額一千數百票則留待眞正公民之良心投票惟二十二日所投下之票鄉董倪家鳳早已足額今因全鄉公民反對不得不忍痛割去故倍覺懊惱云

△常州通信▽

▲委員調查控案 警察第一分所巡官董世榮前因棍責商民蔣毓卿一案致動衆怒經蔣向縣署及道尹公署控告已由楊知事以董巡官辦事操切令記大過兩次並停止職務一星期以示薄懲前日蘇常道尹特委本署司法科主任丁尚廣來錫調查此案眞相昨已赴縣署詳查一切

▲初選當選人揭曉 本邑衆議院議員初選當選人應選出三十六名茲於二十二日開票檢查全縣投票人總數共得六萬五千六百七十七票按照選舉法第五十四條之規定以得六百零八票爲初選當選票額此次得票最多者有二千七百九十二票最少者爲六百十五票茲以票數多寡爲序錄其姓名於下 秦清楨謝愷朱東程沈順祥蔣驄舉鄒光魯趙晉年李鴻吉是可大王士元趙季寅姚大椿陸文卿吳錫繩成駿發徐寶康白鶴鳴胡紹瑗蔣同善許蔭椿童可欽龔承祖曹景嶽丁同育秦伯明萬國元曹炳蘇泉生趙祖抃丁不莊誦芬潘祖望陸光遠莊洵惲叔賢錢遠（以上初選當選人）謝觀繆正光仇養安陳培卿傅遴薛英蘇友清趙衡白伯良張清瑞吳爾猷（以上候補當選人）

▲繭業公所開常會 本城鐵市巷繭業公所於二十三日上午集各繭商開常年大會到會者共有三十餘家所提議案共分七項（一）開秤及發給印花日期案（二）各行請派水陸軍警保護案（三）補助西廟古渡改建橋梁經費案（四）各行認銷印花稅案（五）帶收房捐辦法案（六）征收鮮繭稅捐案（七）本年繭價標準以上均經議決定於陰歷四月二十一日開秤云

△鎮江通信▽

▲浮橋巷之火災 本月二十四日午後一時鎮郡城外浮橋巷王姓家不戒於火致兆焚如城內外各坊洋水龍紛紛馳至吸水灌救旣而地方文武各官聞警之下亦先後蒞塲督飭軍警竭力救護直至三時始烟消火滅是役也計延燒草房八十餘家瓦屋百餘戶誠巨災也

▲鎮郡行刑逃兵 日前鎮郡小街永元和米店學徒孫文祥在中國銀行換洋二十餘元行經西塢街左近被逃兵李全與攔刦經崗警當塲拿獲解送駐鎮憲兵營轉解省垣當經江蘇憲兵司令部楊恩培傳集事主人訊明屬實呈奉督軍令發軍事審判處訊辦現經該處證實得供呈奉督軍令開李全與身充士卒無故潛逃已屬大干法紀復於戒嚴區域膽敢白晝在途搶取民人銀洋核其情節自與平時常人强奪他人財物者不同着即處以死刑以昭炯戒而肅軍紀該處以鎮江距省頗遠未便解往執行遵即於本月念一日午後將該犯李全與綁赴省城南門外執行槍斃昨已佈告鎮郡各界人等一體知悉矣

△松江通信▽

▲金山衆議員初選之經過 金山縣衆議員初選事務所於本月二十號分八區投票由初選監督詹亮疇委任徐亞伯洪樹棠孫偉休詹少榮郭永昇許亮公詹風山任吉華舒展等爲管理員錢潤澤張孝章姜伯承錢模憲等爲監察員分任管理監察各事宜此次該邑因選民較少而管理監察各員亦極認眞故秩序較他邑爲整齊當日有一人塡寫兩票或往來連投數次者都被察破驅出投舉後由各區管理員將票匭當衆封鎖於翌朝護送金山縣署旋於二十二號在縣署內開票唱名由初選監督詹亮疇率同各管理各監察及各區調查主任在旁監察唱畢總計全邑實到投票人三千八百六十四名遵照省令選出當選人四名初選候補當選人一名茲將各當選人姓名錄下陶名珍黃開泰陳葆琪金兆芬（以上當選人）盧淦（候補當選人）

時評

證券交易所

（吉）

中交兩行爲維持京鈔價格擬在京設立證券交易所收買京鈔

夫證券交易所之設也使果有現金亦未始非補救之一法惟以津張兌現票以爲交易之資京鈔之收買愈多津張兌現票之發行必濫將來結果之影響津張兌現票不爲京鈔之續者幾希矣

雖然此事表面上雖曰維持京鈔價格竊恐將濫發津張兌現票以供政府之取求故爲此掩耳盜鈴之計也

介紹法學士醫學士李魁先生

李賢生不章留學法國畢業於醫科大學回華後歷任雲南軍醫局長四川軍醫課長等職於內外各科研究既有心得經驗又復宏富凡所診治無不著手成春茲因省親回里同人等請其懸壺海上以濟世人先生所然從求診者幸勿交臂失之

介紹人 蔣方震 虞洽卿 劉雲峯 貝潤生 袁華選 祝蘭芳 謝蘅牕 潘澄波 雷融 唐鹺 何鵬瑞 樂俊寶 同啟

診所 法租界貝勒路協平里口第一百五十號 上午十時至下午三時 英租界交通路 泰西藥行 三時至五時

6375

久虛肺名京邪天竇齋秘製吐血咳嗽化痰神效藥膏〇靈驗非凡〇謂予不信一試便知

敬謝海狗腎補身衍慶丸

鄭人家頗小康自結婚已至十載膝下猶虛且內人所患天癸不調或前或後以致臨時腹痛胸脹面黃肌瘦四肢無力及赤白帶下諸虛百損形容憔悴百病叢生屢請名醫診治服藥均無見效[illegible]上海西新里內京都天寶齋藥房特別研究新法化學秘製參茸海狗腎衍慶丸及婦科調經降生丹等[illegible]專治男女各症[illegible]服及服未及半病竟霍然至今已得[illegible]實據刊於報章以告同胞之嗣者毋別求但購是藥 天下第一聖藥 阿膠伯道之憂矣 青浦 鄭傑 青啓

6214

大世界劇場內敬贈 嬰孩牌香煙

彩中有彩 贈上加贈

本俱樂部今歲自大劇場落成後內有男女合演之京班戲各臉大幻術最新長片電影故游客如雲擁擠特甚雖樓上售洋一角而樓下並不取資以致一更形熱鬧不免喧囂嘈雜客不能靜觀不得已於夏歷四月十六日起凡欲入場觀劇者每客另售錢六十文攙券進內隨券敬贈嬰孩牌香煙一匣此煙向英美煙公司定製包銷氣味芬馥耐人呼吸每百盒中必有數盒藏有一元鈔票一紙或小洋一角在內贈上加贈彩中有彩蓋緣添助游客興趣并爲推廣香煙起見登樓之客每位仍售洋一角香烟一律奉贈如欲專購贈品香煙在大世界商場內第二十一號商櫃每盒亦售錢六十文購煙時當場抽籤一支籤籤皆有贈品按照籤上所註號數敬贈彩物盒一隻盒中滿盛糖菓乾點雜用等物每百盒中必有數盒即在此贈物之內藏有一元鈔票或小洋一角之贈上加贈以娛主顧而廣招徠且此嬰孩牌香煙空盒如積得二十五枚可持至大世界售票處掉換大世界游券一張是則於贈上加贈之外更可得遊券君覽不啻爲第三次贈品游告遊客及愛吸香煙諸君敬請嘗試之 A6392

包愈勞傷咳嗽 順氣化痰 吐血斷根

（小字不清）

氣急

崔氏驪製哮喘氣急仙丹無論寒熱虛實男婦老幼各種哮喘氣急均能藥到病除曾有患氣急四十餘年危險異常百藥不效服一料而斷根不發世有患斯疾者慎勿自苦從速購服若傷風咳嗽一服即愈每瓶一元每料六瓶收藥本五元

上海盆湯弄寧波路口崔氏蘚香廬啟 6212

覽世子神相返滬

覽世子先生素善相術蜚聲年來滬我華洋各界之就教於去冬受湘鄂紳商之聘欣然而往茲已事畢返滬設硯于天后宮橋北堍桃源坊弄第四百三十號〇呂宋煙公司內欲知過去未來因果者曷往訪之

朱葆三 帝子佩 劉問芻 景懋彝 張丙甫 同啟

六零六 606

此係美國著名醫藥學博士哈蘭士先生所秘製爲世界最有價值之藥發明專治花柳毒門風濕骨痛瘰癧癰疽癬疥瘡癤以及一切血分不清世論外症內病均極相宜

價每瓶大洋一元七角半 每打十七元五角

上海石路 總發行所 大藥房 本外埠各大藥房均有出售 A6411

奉送蔡鍔墨寶

注意 中國連史石印四言對聯一副每副祇取大洋一角所印無多欲購從速 上海二馬路外國坟山對面又新街十號光華社 注意 A6350

上海慈善救濟會給獎章程

本會發行獎券經國務院備案通行各地一俟該券出售除提給得獎人外概准並咨陳助本埠指定各慈善機關經費所賴得獎人外之獎券額設五萬張全張價洋十元分爲十條每條計洋一元歸上海通行銀元算於陽歷六月十號（陰歷五月初二）在上海開獎屆時邀請中外官紳商學各界臨場監視以昭大信此佈

頭獎一張 獨得獎洋六萬元

二獎一張 獨得獎洋二萬元

三獎一張 每張得獎洋一萬元

四獎二張 每張得獎洋五千元

五獎五張 每張得獎洋一千元

六獎十張 每張得獎洋五百元

七獎二十張 每張得獎洋二百元

八獎一百張 每張得獎洋一百元

九獎 每張得獎洋五十元

頭獎上下字各二張 每張得獎洋二百元

二獎上下字各二張 每張得獎洋一百元

三獎上下字各二張 每張得獎洋五十元

凡與頭獎末尾相同者計四百九十九張 每張得獎洋三十元

凡與二獎末尾相同者計四百九十九張 每張得獎洋二十五元

凡與三獎末尾相同者計四百九十九張 每張得獎洋十元

得獎共計 張 各埠可在中國銀行近處領兌

上海慈善救濟會 議訂 掛號 法租界三茅閣橋東首愛多亞路大洋房內 電報局 電話四一九六四 一九五號 A5826

永年人壽保險有限公司

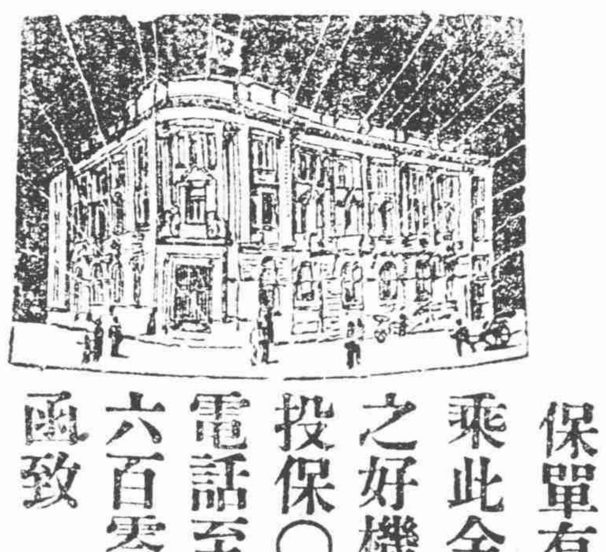

本公司承保壽險能照出金鎊保單有志者可乘此金價大跌之好機會速來投保〇〇請打電話至中二千六百零一號或函致上海廣東路十號敝總公司接洽可也

開灤礦國產

啟者敝礦所出煤槽 九槽林西等塊五統 煤煤屑種種早經名 震實字每特養進而 焦炭一項分有二種 一日頭廚焦專供焦 鐵之用一日式號銘 不但各爐用皆合宜 且可供諸廚灶幸蒙 同胞惠顧無任歡迎 之至

上海開灤礦務局特白

上海 太古火險公司

於中國通商各埠及內地有名城鎮均有經理可承保各式房屋機器與貨物等 6480

超等房屋召租

在新重慶路慶餘里內有三間二廂二間四廂又有高大洋房一宅出租租價公道弄內有電燈明亮日夜有巡捕守門欲租請至洒經路二號德和洋行帳房接洽可也 6300

英國著名昊斯赫皂有限公司所製之肥皂頭塊汽牌鳥牌球牌城牌等肥皂專家研究化學心良精均條塊價廉物美巧製精良優等鐵工廠該公司成試便知

總經理處上海華記洋行 B1146

痔

痔瘡一症皆由濕熱下注陰虧熱甚焦勞過度以致筋脈橫解精氣脫洩若成瘻成塊或痛或癢者爲痔如膿血淋漓管長數寸或黃水紫血脫肛疼痛者爲漏以上各症無論如何危重速用此丹每日送服三次立能止血補氣......

欺人須認明仿單上有崔氏肖像反面五開標天馬爲記若誤服僞藥貽害匪淺務須格外留意〇會館後寧波路崔氏蘚香廬總發行所啟 上海盆湯弄絲業會館 A6253

清血解毒專治男女傳染梅毒皮膚濕爛骨節痠痛諸症

海波藥

上海五洲大藥房發行 A6392

注意 新式電燈泡

增光明 省電費一半

新式金絲燈泡最稱光明省電用以代老式炭質燈泡可增加三倍光明 燈泡價目列左 十六支 廿五支 三十二支及五十支燭光每只售銀四錢半 一百支燭光每只售銀八錢半 二百支燭光每只售銀一兩二錢 欲購以上燈泡請至南京路四百七十二號本處樣子房 電話二千六百六十號 滬西工部局電氣處啟

商務

外國滙票 五月廿五日各國滙兌如左

英國電滙 四先令六辨士二五
英國即期 四先令六辨士二五
又四個月 四先令六辨士半
又銀行四個月買進 四先令七辨士七五
又銀行六個月買進 四先令八辨士二五
又定貨四個月 四先令八辨士
又四個月帶根 四先令八辨士
法國電滙 百分之三十四
又法國四個月 百分之三十九
美國電滙 一百〇七元
又美國四個月 一百十元
印度電滙 三百〇七元
東洋電滙 四十八兩七五
香港電滙 七十兩〇二五
嗝囉電滙 二百十一元
南洋電滙 五十兩三七五

金市 五月廿五日收盤之價

昨爲星期六大條金行情平價依舊上午勁而五月份標金計二百三十七兩八錢上午最小價計二百三十七兩二錢至三錢午最時五分收盤價較前每條跌五錢一錢兩各午因銀價亦天降下略至三落值星期六標金價例無市上面云

現貨標金每條 三百〇一兩

沙金合赤 三百〇九兩

足赤金條 三百〇八兩

恒赤上金 四十五兩

又 四十三元半

銀樓大同行足赤飾金每兩 四十三元四十

又收進同行舊赤金 又四十一元半

永豐餘足赤飾金售出每兩 四十三元四十

又收進每兩 四十三元半

銀市 五月廿五日金融市價如左

大條銀 四十八辨士八七五
銀行掛牌拆息 五分
銀樓飾足紋銀 每兩一元六角
恒孚飾足紋銀 每兩一元六角半
五月份標金每條 二百三十七兩五錢
又午時收盤 二百三十七兩四五
又上午 二百三十〇八兩至七兩
現赤條 五錢

各省匯兌市 五月廿五日中國銀行匯兌價

北京 即期每百兩 公砝合申規元 一百零六兩八七五
天津 即期每百兩 行化合申規元 一百零四兩二五
營口 即期每百兩 營爐銀合申規元 一百零六兩四三七五
漢口 即期每百兩 洋例合申規元 一百零三兩六二五

錢市 五月廿五日北市錢業公會

洋拆 上午 七錢二分八八七五
又 下午 七錢二分八七五
英洋 五分
龍洋 六錢 五分九
江南小洋 六錢 六分八
廣東小洋 一百錢七十九
銅元 一千三百十文
衣牌 一千二百五十文
錢貼 一百十七文
角子 五十文
英洋 七錢二分九五
龍洋 七錢二分九二五
銀拆 四分

蘇州金錢市 五月廿五日

太足赤 四十五元
上足赤 四十五元
足赤 四十四元
龍洋 六錢九分一厘七五
規元 九百五十分
小洋 六錢二分三厘五

股票 五月廿五日公司報告

匯豐銀行 每股 九百十兩
公平 七百三十兩
耶松 一百〇三兩
楊樹浦紗廠 一百八十兩
公益紗廠 五十兩
四年內國公債 售出大票 六十九元
四年內國公債 售出小票 五十七元
三年內國公債 售出大票 六十九元
三年內國公債 售出小票 五十七元

棉紗市

昨日三品紗較前天下午價已跌去日幣二元〇〇五分而棉紗市面有客商交易公會今將各商定價列左

東洋三品紗 昨接大阪來電報告各月份行情如左

絲市

昨爲星期六各洋商均休息至下午概不辦公經紗市面平穩

麵粉

昨日麵粉市面客帮銷路平穩

煤油

今將各牌煤油批發之價錄左

糧食

昨日滬南糧食市面仍另碎交易而來源尚暢之市價錄左

油荳餅

昨日進口由新記裝來牛莊豆油

輪船進出口期

上海五洲大藥房發行

大舞臺

四月十七日禮拜日特別價目注意 特別包廂四角 特別官廳三角 二等正廳二角 三層包廂一角

張菊芬 應月樵 水驛 王祥雲 寶盜 譚月明 毛湘泉 田桂枝 賣橄欖 陳嘉麟 于振廷 張桂芬 姚俊卿 二本 白玉崑 許 毛韻珂 田 趙如泉 射 應寶蓮 佳桐 殷春虎 張春海 鹿

大舞臺

四月十七夜 本台特煩優等文武藝員准演俠情好戲 價目注意 特別包廂七角 特別官廳五角 二等正廳三角 三層包廂二角

張菊紅 梅閣 李寶龍 火燒曹操 應寶蓮 張春海 親家 佳桐 龍探 陳月樓 孫紹棠 殷春虎 八 張桂芬 姚俊卿 本 白玉崑 毛韻珂 宏 趙如泉 碧 應寶蓮 于振廷 趙竹卿 王祥雲 陳嘉麟 沈韻秋 緣

新舞臺

十七日戲 價目 二等五分 頭等一角 特廳二角 特廂三角

本舞臺南市電話二百二十號 北市電話三千四百九十一號 北來車輛直達本舞臺免查捐照 日夜開演文武藝員一齊登臺准演

劉漢森 倪金利 曹漢 甫臣 劉 李祥林 張德祿 許 鍾鳳奎 潘桂林 查鳳官 趙天芳 夏文影 月連潤 空城計 大四杰村 潘月樵 汪優游 歐陽予倩 夏月珊 周鳳文 邱治雲 潘海秋 邱沁如 湯雙鳳 (俄)(國)(虛)(無)(黨)

張顯來 南陽關 武十回

新舞臺

十七夜戲 減價注意 二等一角 頭等二角 特廳四角 特廂五角

倪金利 許奎官 張德祿 潘桂芳 李祥林 曹甫臣 喝血酒 鍾鳳林 邱治雲 周鳳文 潘月樵 汪優游 歐陽予倩 (新排)(頭本)(大宋)(歷史)(新劇) 金 夏月珊 趙文連 查天影 湯雙鳳 鳳 張順來 邱治雲 夏月潤 汪優游 潘夏月珊 月樵 趙文連 周鳳文 潘海秋 邱沁如 接演九十本就是我

天蟾舞臺

十七禮拜日日戲價目 特別包廂四角 特別官廳四角 正廳頭等二角 三層統艙一角

(小楊菊笙)雪孤閣 (黃金台) 佟遇成 董俊峰 林樹森 李春來 李永利 陳嘉祥 馮志奎 小如意 叫天 蓋 吳鐵庵 龔雲甫 郭仲衡 趙君玉 楊瑞亭 月樓 林樹森 明海山 李人俊 焦慶利 劉松亭 李德山 李長勝 小寶翠 水上飄 李春棠 林樹勳 郝彩芬 蚆蜡廟 全 鑄 馬 此劇從頭至尾 部 紅 鬃 烈 一天演全

天蟾舞臺

四月十七夜拿手好戲 (價目注意) 特別包廂八角 特別官廳八角 頭等正廳四角 三層特等二角 三層頭等一角

(每逢禮拜三六日日演准演日戲全體文武藝員一齊登台) 電話三七零二

天球 應聘文杜 小如意 (梵)宮王 佟遇成 搜孤救孤 小楊菊笙 李春來 村虎 楊瑞亭 惡 安州 楊月樓 趙君玉 潞 紅 鑄 明海山上飄水 樓 陳嘉祥 夢 馮志奎 歸天 吳鐵庵 李春棠 當 鐧 賣 馬 著名超等鬚生 郭仲衡 董俊峰 華 容 道 義釋曹操 龔雲甫 太 (君) 辭 朝 鐵 (三) 公 (本) 鑄 優等南北著名武生 蓋叫天 李人俊 林樹勳

笑舞臺

廣西路汕頭路 笑舞臺 電話三五一五五

(日戲) 特廳一角 登樓二角 (夜戲) 頭等二角 特廳四角 包廂五角 月樓五角

編演總主任 李悲世 鄭正秋 沈映霞

後台總幹事 (鄭)(鷓)(鴣)

羅笑倩 史海嘯 鄒劍魂 凌憐影 戴一飛 張利聲

沈玄冰 汪慕俠 吳一清 吳天霞 邵冰心 吳嘉甫 朱孤雁 王呆公 甘佩琳 徐青樵 韓達心 沈冰血 顧覺因 陸嘯梧 張顯顯 嚴忍厂 蕭可卿 汪君良 江若无 汪紹野 駱夢鶴 李松青

十七日 (義巧武七 泰爾司兒妹二人義務獻技一天)

十七夜雙齣好戲 上卷玉蜻蜓 後(古)本(名裝)武(劇)松

新世界

上海第一游藝場在南京路泥城橋堍

盤梯二角 電梯三角 中餐券半元 西餐券一元 游資在內 購買常券每月三元

第一層：毫兒戲 女子(新劇) (愛華社) 影戲

第二層：王金子時調 文啓大鼓 顏順快書 洛殿香改良巧耍花鼓 劉筱鳳時調 馬金桂京音大鼓 王銀笑百鳥朝鳳 人人品一戲迷 李品榮改良雙簧 皮恩亭 韓斌 李少棠 唐春林 王筱新 李愛卿 陳錫卿 吳子春 鄭少賡 改良本灘 改良蘇灘

第三層：魏鈺卿 日珍珠塔 張日雙珠球 夜外加 步夜雙金錠大套 蟾品泉日琵琶 謝夜三笑 張福日繡香 田夜文武香球 黃兆麟 日三國志 夜 朱蘭庵 菊庵 日巧姻緣 夜西廂 和合班

今日准映女偵探影片蘇都勒第九集十七十八本

欲知詳細鐘點菜單劇目影戲說明請閱新世界報

勸業場

價目 上下午 九時 六時 起止 盤梯 二角 起 盤梯一角 中大菜 夜菜 宵夜 通用 素菜 新肚說話 能與人講 仙人自仙 初六日夜 電光影戲

髦兒戲 十七日 徐春芳 回龍閣 馬金鳳 二進宮 武彩雲 明月珠 牡丹香 頭鶴 汪翠卿 黃 王鳳 十七夜 馬金鳳 黑風山 汪丹處 探陰山 牡丹雙珠宴 王鳳卿 雙瓊林 武彩雲 紅 梅閣 筱桃 謝品泉 三笑 吳玉蓀 玉蜻蜓 朱菊庵 (西)(廂) 吳蘭泉 白蛇傳 朱菊庵 (三)(笑) 筱桂生 日 夜蘇灘 (鏡化社)(男子新劇) 日演 (明珠寶鑑) 夜演 鄭元和 落難唱歌 (明德社)(女子新劇) 日演 (果報錄) 夜演 (殺子報) 羣花會 時曲京戲 馬金生 改良戲劇 施闌亭 改良新劇

懷安

左四十二號門牌 懷安 海上毒科名醫 陳伯威 先推懷安施醫局 陳伯威醫士

贊成人 朱葆三 周金箴 陳潤夫 丁欽齋 聞蘭亭 謝蘅牕 錢達三 顧馨一 傳筱庵 王一亭 朱鑑塘 項如松 孫彌卿 同啟

海上毒科 率尚詩張求其實心濟世 誠樸無華者就同人所知允推四明陳伯威君 本其秘傳參以西法屏除霸藥專崇王道 自經聘任懷安施醫局 貧病僅收藥本 尤爲難得洵醫界中之慈善家也 世有患者幸毋忽諸 診所設在六馬路電車轉角處和興米店東間壁第五家石庫門 口碑於茲有十餘年 A6341

強種 精血丸

見效無如精血丸 扶陽種子妙難傳 精衰血薄皆能治 婦女調經力更專 ◉腦虛體弱病多般 見效無如精血丸 善補元精兼補血 潤腸開胃日加飧 ◉肢冷面黃潮熱作 久病勞傷或久瘧 見效無如精血丸 并治老幼身單薄 ◉咳嗽多痰肺不安 有蟲攢 平人調理俱宜服 見效無如精血丸 小兒疳積

◉ 大瓶洋一元二角半 七十二元 小瓶洋七角半 每打七元二角

上海中英大藥房總發行 外埠各大藥房均有分發售 各號 6227

現在的戒煙丸 大半是說真方 實假藥 非但戒不淨 而且出毛病 與其戒煙而...

崔氏 半夏 驪製 功用

黃帝與岐伯論咳嗽 岐伯謂五臟六腑皆令人咳 咳最傷人 能使百脈空虛 臟腑動 予謂無論五臟之器之即必 明證道于肺 生故之 傷人 ...

上海盆湯弄絲業會館後甯波路口五開間門面崔氏擷香廬驥雲氏總發行所啓 A6268

明明眼鏡公司

創製最新式最合光之眼鏡 南京路八百七十三号門牌 6226

天蟾舞臺

天蟾舞臺四月十七日夜拿手好戲

郭仲衡

紅鬃烈馬(日演) 華容道(夜演)

寰球第一 龔雲甫 著名老旦 南北歡迎 吳鐵庵 譚派鬚生

太君辭朝(夜演) 紅鬃烈馬(日演) 當鐧賣馬(夜演)

李春來 楊瑞亭 趙君玉 蓋叫天 董俊峰

蚆蜡廟(日演) 惡虎村(夜演) 紅鬃烈馬(日演) 潞安州(夜演) 紅樓夢(夜演) 全部紅鬃烈馬(日演) 三本鐵公鷄(夜演) 黃金台(日演) 華容道(夜演)

今天日戲特煩著名文武藝員合演

紅鬃烈馬

從首至尾一天演全須唱五句鐘之久祈望早臨

鄭少賡改良灘簧

鄭少賡早稱新曲界人為各府堂尊 承蒙各界嘉賞 配角 特煩 原班 到府 六角 親自 到府 七元 八相 遞角 到外 貴府 十元 魔術 大家 中英 均可 大法 戲館 請至 路透 馬路 後 第三 號 房莊 五 十三 半 A6220

筱桂蓀時事新曲

鄙人戲曲精究 完全早知 蒙音家稱許 非敢自承 詩倫相邀 至鄭家 木橋南 首華慶 里內接 洽價洋 拾元八角 6203

本舖 日本東京大阪 津村順天堂大藥房

藥價	
四天份	四角五分
一禮拜	七角五分
二禮拜	一元四角
四禮拜	二元五角

中將湯

婦人至寶 百發百中

中將湯之名聲

傳揚於中外已非一日矣目下雖然三歲孩童無不知道了可謂名揚天下之第一品

中將湯之信用

雖然叨蒙中外婦人之服用究竟還是藥品純良功効偉大加之營業上堅守誠實

上圖係中將湯眞樣諸位務須提防假冒

主治効能

◎治子宮各病 ◎治月經各病 ◎月經妄行立愈 ◎經來腹痛最効 ◎處女初次行經 ◎月經愆期 ◎白帶赤帶 ◎可免小產流產 ◎產前產後不可少 ◎能養血保胎 ◎能養衝任調和八脈 ◎常服易孕得子 ◎能去子核子宮各病 ◎固本養精之功 ◎有保胃助陰之功 ◎能治憂鬱病

經理批發 上海河南路 東亞公司

◎各地藥房均有代售

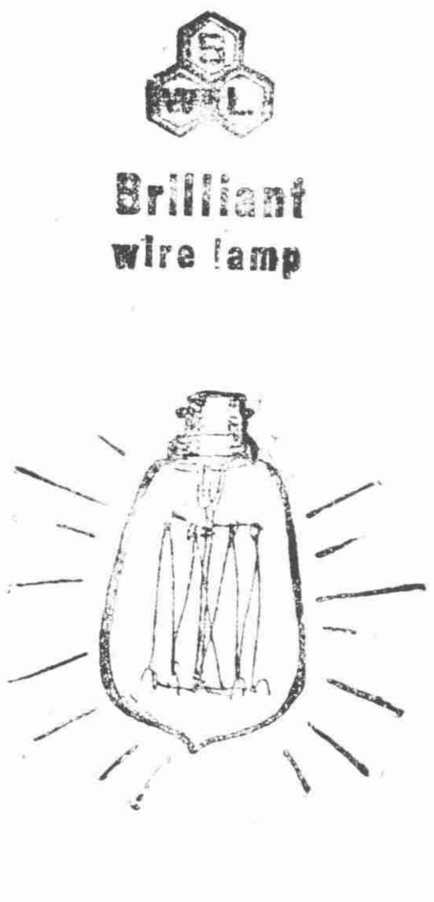

諸君夜晚讀書厭倦萬弗歸咎於目力之不佳因爲欲強視力須用最好電泡

博利安電泡

光力明耀悅目騁懷夜晚讀書可免倦眼朦朧之苦

諸君宅中用博利安電泡光輝四溢費電不多……

上海英大馬路拋球場 東京電氣公司 中國電球公司 電泡陳列所 電話中央三六二九六七一七

老聾竟能復聽

大……僕年近五旬兩耳重聽已七年矣遍訪良醫服盡諸藥毫無影響於是天由命不望復聽矣乃去歲偶觀新申報見京都天寶齋告白云萬國九洲耳聾第一聖品治耳聾極安極靈即由郵局匯洋十元購耳聾藥品兩料按日試服果覺身體漸強兩耳稍聽又續購兩料安心吞服漸服漸愈未及服完居然復聰如故矣而且起居一切勝如壯年想數年宿疾一旦失去豈非喜出望外為此登報以揚仁風謹告同病者南京四牌樓陳子禪謹告

6316

注意 角牌 中浴 巾毛 長三十 重廿五兩 寸 總發行所四川路橋北境仁智里 六三 九日

京…堂醫 痔瘡 楊 癱 疥 四元破口 初患 梅 十 流濃八元 五元 瘋 元 瘡白帶血崩三元小腸疝氣四元婦女陰瘡五元以上均可包醫斷根出立保單不愈還洋上海法大馬路中共舞臺對面

※本埠新聞※

新衆院複選定期

江蘇滬海道尹兼衆議院議員複選監督王道尹昨發通告云爲通告事查衆議院議員選舉法第六十九條規定複選監督應於複選期三十日以前須發選舉通告茲經本監督將應載事項依法開列於後特此通告

計開 (一)覆選日期 六月十日上午八時至下午六時止 (二)覆選投票所及開票所地址 上海縣也是園 (三)投票方法 投票人屆選舉期應親赴投票所自行投票 投票人於領投票紙時應先在投票簿所載本人姓名下簽字 投票人每名投票紙一張 投票用無記名單記法但於姓名字樣下須記載被選舉人之籍貫 投票人於投票所內除關於投票方法得與職員問答外不得與他人接談 投票完畢後投票人應即退出 投票人倘有冒替及其他違背法令情事管理員及監察員得令退出 (四)複選當選人名額 四名

七團體歡送美總領事

駐滬美總領事薩門司君定於二十五日返國寰球中國學生會江蘇省教育會留美學生會上海總商會建設會青年會於前日正午在東亞菜館特開歡送會一時到者百餘人皆上海知名之士而薩君亦於掌聲如雷中翩然蒞止即由朱少屏君招待入座由王儒堂君主席致歡送之辭並介紹朱葆三君沈信卿君黃任之君錢新之君趙晉卿君曹錫庚君李耀邦君聶雲台君相繼演說大致以中美邦交素篤中美商務益見發展其在美國受高等教育而歸者又日見其多而薩君旅滬有年崇尚和平對於有益兩國交誼之事提倡不遺餘力今茲回國深望將此地近情及欽佩美國之意思代爲宣達於貴國人士之前並望薩君早日返滬將兩國國民之好感情帶去帶來云云次由薩君致答辭迨餐畢全體起立高呼薩門司君萬歲遂合攝一影而散薩君已於昨日下午五時在海關碼頭啓程恭送行旌者頗不乏人

美國紅十字會紀聞

昨日大游行會因天雨改期禮拜二日下午舉行

昨日又得名譽會員三人奚藹衡君謝蘅牕君程覲岳君

又得永久會員十三人席子佩君莫銘南君楊翰西君楊蔚章君榮瑞馨君戴樂勤君朱吟江君張效良君麥克利君陳永樞君徐鼎君薛廷勳君尤森庭君

明日下午靜安寺路夏令配克戲園特演關於紅十字會之影戲包廂每間價目由十五元至二十元散座每位一元至三元售得資悉數捐入紅十字會

工程員撤差查辦

滬南工巡捐局路政工程員王文淑(蘭生)對於海神廟對面某姓家造屋未令照章讓出路線爲救火聯合會查知函致該局徹查王登報妄辨該會於丈見後以其所指路線數目大不相符恐多劾尤特再函局指明各情迭紀前報茲悉姚局長以此風斷不可長昨特訓令該員云爲訓令事照得該員經理路政工程對於翻造房屋退讓路線向須稟承本局長指示惟於豐記碼頭退讓路線一案事先未經陳明已屬疏忽事後又遭人指摘更爲辦理不善著先行撤差聽候查辦合行令仰該員即便遵照於此案未結之先不准擅自離局此令

蔡廷幹電告來滬日期

修改現行進口稅則委員會正主任蔡廷幹自奉任命後已於日昨電致該委員會略謂現正與財部外部稅務處接洽妥當即行南下約於月杪到滬云云曾述蔡君業正督促部屬趕辦移交矣

回國學生與學界談話

▲爭約求學兩層宗旨 ▲共同對外不涉內政

星期五下午三時江蘇省教育會邀集回國留日學生代表本埠各學校校長及該會職員在議事場開談話會到者爲留日學生代表張有桐邵飛雄莊善昶彭繼基張心粹田景奇閔肇魯喻義陳聖任諸君浦東中學校校長朱叔沅江蘇省立第二師範學校校長賈季英第一商業學校校長沈介蕃澄衷學校校長張公鏐同濟學校校長黃揆百水產學校校長曹慕管南京暨南學校校長趙厚生上海交通銀行副行長錢新之諸君浙江沈衡山君及該會各幹事首由副會長黃任之略述本會及本埠各學校歷接學生前來陳訴一般教育界非常震動同人以茲事重大必須鄭重研究求一妥善方法此爲今日開會本旨遂請代表陳述意見大旨如下留日學生回國有兩層宗旨一請求政府取銷中日協約二回國求學謂中日既無共同出兵之必要故無協約之必要又謂此次中國學生在東京開會時被日本警察無理干涉且加以笑罵謂中國財政如此紊亂軍政如此不修教育如此腐敗無立國之能力與其將來受治於白種孰若受治於日本共爲天皇之國民豈不榮幸日本保護你們你們不知報恩還要胡鬧是何道理等語衆所共聞中國學生受此奇辱憤至極點共同返國之熱度因之更形加增且日本學問全從西洋販來中國人可自立大學直接貫輸西洋文明何必費一二年光陰預備日文故學生等願在中國求學請貴會諸君幫助云云又謂此次回國爲對外一致行動絕不干涉內政各代表陳述理由畢黃任之沈信卿曹慕管趙厚生朱叔沅諸君相繼發表意見一面勸導一面研究種種善後方法並請代表將是日所議諸事轉告學生諸君共同研究一面由省教育會開幹事會研究擇日再開會議商酌一切時已七時遂散會聞此次回國學生組織頗完善分頭辦事共分八部內有勞働部販賣報紙信紙各種物品所賺之錢充團體維持費又設一種職員專司稽察勸戒學生不得涉足戲園及娛樂場所當代表陳述之際到場諸人頗爲感動現回國至上海者已達八百人不日將達千人此事將何以善後也

往和屬東印度者注意

上海縣公署昨發布告一道內開爲布告事案奉江蘇交涉員公署第一零五號訓令內開案奉外交部和字第三八號訓令內開據駐泗水王領事呈報和蘭現新設東印度移民司長到任後須有僑民入口辦法兩項請通行沿江海地方官暨駐外各領事布告等語抄錄示諭呈請核辦前來查甲乙兩項表面不過規定僑民入口辦法其實專爲取締華僑而設亟應剴切曉諭人民不得冒昧前往和屬致貽後悔除通飭各省交涉員暨駐外各領事遵辦外仰即遵照原件抄發此令並附件等因奉此合就照抄附件令行該縣知事仰即遵照曉諭人民一體知照爲要此令等因計發附件到署奉此合行抄發附件出示布告仰闔邑人民一體知照

附錄抄件 大和蘭東印度移民司長毛爲曉諭事照得一千九百一十六年正月十八日第四十七號國報開列南洋和屬移民入口事宜現奉總督部堂一千九百一十七年十一月二十九日一號命令由本年四月一日起准照一千九百一十七年第六百九十三號國報實行爲此諭知案查政府取締移民入口注重要有現成職業日得二十五盾辛工者爲移民初到人地生疏必有東家可託始免無依日有新工二十五盾方足自奉庶無流離失所受匪誆騙原係地方公安預防個人私害之意乃年來多有登岸不領居留憑照遂致顛沛溝壑陷溺匪徒不知凡幾良深憫惻茲定本年四月一日起凡移民入口先到各駐埠移民廳途間帶有資本貨物足證可爲營生及有東家可託者然後放行無者專設招待所安頓食宿候船送回原籍免令受顛沛陷溺之苦愿爾各居留商民如欲移民入口此後謹遵左開撮要各款通行庶不致徒勞跋涉陷入困難悲境本司長有厚望焉 (甲)新來移民除要繳二十五盾入口費外必對所到地方商戶巳有定議現成職業月可得辛工二十五盾入口時並要携帶相與定議店東之信據交移民廳查察 (乙)原有住地或本僑生凡欲出境對於原有取得之准字或字據憑照應隨力携帶以備日後回時爲據

華絲大批運美

大陸報云太平洋郵船伊奉特號定於今晚開行赴美上載大批華絲其額之巨實爲近來所未有總計此次所裝爲二千零五十五件值價二百餘萬餘兩而全船貨物惟絲綈錫三種計綈三千箱錫三百箱云

中國造船業之新紀元

大陸報云在中國建築之水泥船其第一艘已於昨日(二十四日)在楊樹浦船塢下水此事實可於中國造船業中開一新紀元所造之船計長六十五英尺建築已歷多時惟據安利洋行水泥部工程師惠克蘭姆言則謂其第二艘可於三星期內落成云按昨日下水之船除由惠君督造預料本埠造船業必將受一大激刺而此船之成或即爲建造較大之水泥船之前驅也

皮箱業罷工之結果

南北市皮箱業包皮工匠因要求各店主加增工資全體罷工相持未決經板売業出任調停等情迭紀前報茲悉各店主自據板売業中出而調和後亦嚮於雙方相持將屆兩旬雖有學徒等勉力維持然出貨微細殊非久計是以於二十三日午後邀由大行董事林某及大小行各代表在城內火神廟公所特開會議以求解決詎會議良久祇允加錢百文小行倘未承認時又因爭執他事致小行代表即行散去該會議仍未終結至翌日各店主恐再遷延不決究與營業有關又重行會集各店主於一林春茶會磋議至再始決定由各司年前往寶善街怡園小行茶會向工匠代表等宣告現大行決定每千文加增工錢一百五十文限令即日開工小行代表聞悉後亦向衆會商得各工匠全體滿意始彼此簽允惟要求店主須守行規因彼業中學徒由店主收領向於滿師時由店主向小行報告入行或小行司年詢問店主倘店主不令入行小行亦不硬勸以致往往滿師多年由店主包瞞可以規避入行費(今小行要求嗣後不准包庇每遇學徒能賺工資即須遵章令伊繳費入行)經大行代表向衆聲稱各司務明天當先行開工所提議行規等問題均可續商應俟各店主於三日內集議決定再行答復以免廢時失業云云衆皆允從昨晨南北市各店包皮工匠業已一律上工所有浦東西各鄉工匠之返家者已分別去函通知來滬開工其紹屬工匠返家者亦由各店主去函通知此事遂巳完全解決矣

最近金融狀况調查紀

本埠華洋各銀行於昨日止所存銀洋大條等總數較上星期六現銀少存一百廿六萬兩銀元亦少存九十七萬元大條少去二千零三十二條本星期內各銀行進出口銀洋甚多計中國銀行裝南京現銀共計四十九萬兩由南京來洋六十三萬元又裝無錫洋廿萬元又裝嘉興洋十一萬元交通銀行裝南京銀共四十二萬兩由南京來洋三十九萬元又裝無錫洋五萬元麥加利裝孟買大條一千二百零一條東方銀行裝安南銀三十萬兩花旗銀行裝孟買銀六萬兩又大條八百零五條又各莊號運往內地繭洋十萬元客幫從天津煙台廣東等處來銀十萬兩又長江來銀五萬兩又有利銀行鴨銀爐鑄造元寶大條廿六條並查最近五天中大條磅價均無時降惟日勝略小一厘二五現市四錢八分七五標金價亦則平定在(廿一日)最大價計二百三十九兩至(二十二日)跌至二百三十六兩五錢昨午收盤價爲二百三十七兩四錢五共跌去銀四錢五惟赤條竟漲至三百零八兩至七兩五錢每條共漲六七兩蓋因廣幫銷路頗旺加以日本金洋絕少進口本埠存底有股之故各銀樓飾金每兩亦加上一元現兌四十五元五角洋涇已小計七錢二分八七五實因用場不暢乃今歲繭汛平淡非若往年之高拆息則計五分云

星期六銀行查倉單

昨爲(星期六)調查本埠華洋各銀行暨南北各錢莊存庫之銀洋大條等總數計現銀共存二千六百八十五萬兩銀元共存二千零十一萬元大條銀共存七百十五條(每條計一千兩)茲將各銀行細數詳列於下

▲匯豐 銀四百九十三萬 洋一百七十九萬 大條銀二條

▲麥加利 銀一百八十萬 洋二百二十萬 大條銀一百九十三條

▲道勝 銀一百九十一萬 洋三十一萬 大條銀三百三十七條

▲正金 銀三百六十萬 洋七十萬 大條銀一百八十三條

▲通商 銀三十萬 洋五十萬

▲東方 銀二百八十二萬 洋七十七萬

▲花旗 銀一百三十八萬 洋八十七萬

▲華比 銀六十八萬 洋四十萬

▲荷蘭 銀四十四萬 洋八十四萬

▲中國 銀一百四十萬 洋二百五十一萬

▲台灣 銀一百八十六萬 洋十六萬

▲中法 銀五十三萬 洋一十七萬

▲有利 銀三十萬 洋十二萬

▲住友 銀十四萬 洋七萬

▲交通 銀七十萬 洋一百八十六萬

▲德華 銀四十六萬 洋無存

▲三井 銀十二萬 洋四萬

▲三菱 銀十三萬 洋六萬

▲朝鮮 銀三十五萬 洋四萬

▲本街存底 銀約三百萬 洋約六百萬

愛儷園書畫券奪標再誌

十五日爲愛儷園所售書畫籌賑券第二次開標之期仍於廣倉學會設摸標處午後一時奪標者紛紛而至是日又係廣倉學會古物研究常會以故會員到者亦衆陳列諸品以葉浦孫君者爲最精萬木草堂既精且夥其餘汪鷗客鄭適廬姚虞琴童哲香高敦之哈少甫諸君亦各陳精品四時許由姬覺彌君與會員茶話至六時許計開標七百餘號首標爲江陰繆谷瑛君所得聞兩次到場奪標者祇一千三百餘號(尚未完竣五月十五日需繼續辦理云

商董會宴日商

上海總商會正副會長朱葆三沈聯芳暨南市縣商會正副會長顧馨一蘇筠尙並商董王一亭等於昨日午後一時在會備設西餐柬請日商茂木公司社長社員讌飲屆時到者社長茂木總兵衛社員木鑼恭山中島虎吉古賀雄四郎溝添金助大泉傳八等席間互致頌詞答詞直至三時餘始各握手而別

新普育堂擴充病舍

滬南新普育堂董事莫子經陸伯鴻近將該堂病舍推廣添造新屋業已落成特訂期二十七日(陰歷十八日)在該堂設筵柬請軍警各官長並各官廳等參觀

周浦市教育會成立

浦東周浦市教育會前於民國元年成立至民國三年市鄉議會奉令取銷教育會與市農會亦無形消滅近因奉令組織乃於前日由學務員顧嘉勳邀集學界會議以前會長早經滿任照章投票公舉朱裕疇得票最多數爲正會長蘇裕國次多數爲副會長其餘會員幹事書記等各項職員均以次推定即以本日爲成立日期呈請杜知事核轉教育廳備案矣

黃豆船遇風沉沒

南市雜糧客人宋也香前日有運往浙江之黃豆二百十六包裝潘木蘭帆船由滬開駛行經閔行鎮相近突遇狂風猛浪該船不能支持忽行沉沒幸舟子十餘人均慶生還該貨係由華商萬豐公司承保水險業由宋向索賠款昨該號已派人前往調查失事情形並設法打撈沉貨矣

歐洲技擊家義務獻藝

西人台而斯爲歐洲技擊大家工魔術善舞藝刀劍不入其身尤爲亘古所罕見周遊世界所至之處大有萬人空巷爭觀之概此次道經滬濱適女工傳習分所陸女士假汕頭路口笑舞臺演劇籌款台君以該所爲提倡女子生計教育殊爲可貴特偕其夫人同盡義務助演生平驚人之絕藝定於今日午後三時在笑舞臺施演云

繭捐即日開辦

浙江財政廳張廳長委派委員大激來滬開辦繭捐事宜昨日已於滬寧滬杭甬車站日暉港叉袋角吳淞江等處設立稽查繭捐分處凡有報運新繭者一律檢查對數給票以便起運除呈報蘇浙各上級外並分函本埠各機關一體查照

豆腐攤須守行規

滬南工巡捐局批黃秋勳稟爲粘呈行規環求備案由云稟及粘件均悉查本局攤捐底册該業請領執照尚屬寥寥既據該董等聯名公呈姑准飭令稅務處嗣後請領豆腐攤執照者須查有該業行單再行發給如無即予停發以示維持仰即知照此批

女薦頭之黑幕

西門內九畝地孔家弄永仁里廿八號爲洋衍生意之王姓家日前由西門外陳姓薦頭薦到江北女傭阿巧甫兩日即將主婦珠子一粒竊取而逃經王姓向薦頭追理不睬正擬控究間昨午該薦頭竟帶領該傭婦及江北女流十餘人蜂擁至王家指爲誣竊適王在行辦事該宅祇剩眷屬小孩彼等聲勢洶洶後爲隣居不服出向理論該薦頭等竟動手用武所有王姓主婦及小孩隣居等均遭毆傷並乘間搶掠該主婦頭上金挖耳一支擾禍後即奪門紛紛逃竄幸經隔隣楊姓奔喚崗警馳至始拘獲陳薦頭及江北阿巧等三人餘被逸去經崗警將所拘三氏連同受傷之王姓婦及小孩等併解二區一分署請究並呈明被毆受傷搶失金飾等情經該區警佐詰詢後驗明王婦受傷屬實除令回家自醫外當將該三氏收押並飭警趕提鄉兇諸女併解司法科訊懲

爭產謀害寡孀駭聞

嘉定西門外花業商人趙紺文身故立嗣其姪趙元善即趙聲揚覬覦遺產强爭承繼不遂與其母馮氏同謀將寡嬸趙壽氏勒斃幸經家人覺察急請平慈醫院長周懷慈君用藥水針救活惟喉腹兩部受傷過重故一時尙難平復一面由壽氏父母族投控該邑縣公署飭警拘捕祇獲馮氏到案供認收押元善見勢不佳即行逃逸逍遙法外迄未獲案而原告一再請求嚴緝姚知事以事關逆倫重案兇手未便任令遠颺深恐該兇手匿居滬地故特飭派幹警持文來滬設法偵緝務獲解究

※來函※

▲美國紅十字會辦事處函 歐戰蔓延生靈塗炭美國紅十字會以人道爲主義熱心救濟畛域不分其在戰地所辦事業卓著成效現設徵求贊成員事務所於上海南京路二十六號定例普通贊成員每人納費一元五角幼年(十八歲以下者)贊成員每人納費小洋四角收費後各給以收據一紙幷送紅十字徽章一枚其餘尙有出售紅十字印花每枚分一角二角半兩種各處學校敎會均有代理此外並無派人在外籌募捐欵深恐遠地誤會或有奸人藉名招搖情事爲特聲明敬乞大主筆先生載入貴報以告閱者不勝感幸 美國紅十字會辦事處謹啟

※上海地方審判廳公布※

五月二十五日

民庭判決

▲一件決定陸桐森等聲請再審一案(主文)本件聲請再審照准▲一件判決王瑞棠訴徐蓉璉因賬欵糾葛一案(主文)着徐蓉璉於刑期終了時償還王瑞棠賬欵洋五百九十八元七角八分六釐本案訟費歸徐蓉璉負担▲一件決定申少林等因欠欵涉訟更正一案(主文)原決定合議推事陳同壽更正爲推事簡炅▲一件判決陳哲夫與陳志清因田穀糾葛不服崇明縣知事判決控告一案(主文)本案控告及附帶控告均駁回本審訟費歸控告人負担▲一件判決葉增海與趙增祥等因貨欵糾葛不服本廳獨任庭判決控告一案(主文)本案控告駁回本審訟費歸控告人負担▲一件判決秦協卿與姚關和因欵項糾葛不服本廳獨任庭判決控告一案(主文)原判撤銷被控告人應償還控告人洋一百十八元五角又錢三百八十文本案訟費歸被控告人負担▲一件決定朱郁氏不服松江縣知事批示控告一案(主文)原批示撤銷本案應由松江縣知事勘丈兩造係爭地點後依法迅爲審判▲一件決定祝應乾等訴沈雄飛因選舉舞弊一案(主文)本件訴訟不予受理訴訟印紙費用發還▲一件決定陳嘉生訴王伯良因侵占布疋私訴糾葛一案(主文)本件訴訟不予受理▲一件判決謝瑞江訴馬書萬等因欠欵糾葛一案(主文)本案應維持本廳民國七年三月十二日之即時判決聲明窒礙費用歸被告人負担▲一件判決蕭學裕訴翁雨田因賠償損失涉訟一案(主文)原告人之請求駁回本案訴訟費用歸原告人負擔▲一件判決葉增海與張章良等因貨欵涉訟不服本廳獨任庭判決控訴一案(主文)本件控訴駁回本審訴訟費用歸控訴人負擔▲一件判決施張氏訴周品生等因債務糾葛一案(主文)周品生應償還施張氏抵欵洋四百元本年陰歷四月份起至執行日止利息一併清償將所抵莊錦章戶則田五分七釐五毫金銘臣戶則田一畝五分諸瑞華戶則田十二畝七分六釐五毫田單三紙贖回周品生無力償還由保人楊殿英宣寶林代爲清償本案訟費歸周品生楊殿英宣寶林分擔▲一件判決朱李氏訴朱紹召等因借單糾葛一案(主文)朱紹召與王信仁所爲之抵押契約及王信仁之捐助行爲撤銷之朱紹召金玉亭應返還朱李氏二十七保四圖四百七十八號朱體心戶則田二畝三分五毫田單一紙本案訟費歸朱紹召金玉亭王信仁平均分担▲一件判決陳錫榮訴李陳氏因房屋所有權涉訟一案(主文)上邑二十五保四圖九畝地拱辰路一百三十四號內之客堂平房一間又披屋一間認定爲陳錫榮所有李陳氏不得侵害李陳氏訴陳志範不還借欵案內之假扣押應由李陳氏聲請撤銷本案訴訟費用歸李陳氏負担

批示

▲一件邵雲軒狀請執行由狀悉該民既未遵批向理茲據稱必無結果殊屬不合仍仰遵照前批切實做去如果賈寶生確有置若罔聞情事爾再狀請執行可也此批▲一件顧雲龍狀交欵洋由據交第一期一百五十元存候發給孫江具領至田單一紙應俟本案債務繳清後方可准爾領去仰即知照此批▲一件孫江狀請給領由狀悉准予覓保具領此批▲一件夏福全狀請撤銷並給領由狀悉准予銷案並准繳證將田單二紙代單一紙一併領去此批▲一件夏福全狀請給領由狀悉已於該民前狀批示矣仰即知照此批▲一件陳祥龍狀請執行由狀悉准予傳案催繳此批▲一件沈玉山狀交欵洋由據交洋三十元存候發給陳敬堂具領餘欠洋四元七角三分着一星期內如數遵繳毋得遲延致干執行此批▲一件陳長生狀請執行由狀悉查是案已據沈玉山等於本月廿一日交洋三十元存案除欠洋四元業予批着沈玉山於一星期內遵繳矣仰即知照此批▲一件王張氏狀請保釋由狀及粘件均悉除王傳壽已由臧榮保保釋外姑候飭傳諒斌到案訊明再行核辦此批▲一件王廣權狀請保釋由狀悉爾父王傳壽巳本月十四日由臧榮保保釋仰即知照此批▲一件藏春泉狀請撤究由狀及照片均悉巳於王張氏狀內批准傳案訊明核辦矣仰即知照此批▲一件鮑華松狀請銷案由准予銷案此批▲一件丁坤全狀請押追由狀悉候傳宋福春到廳嚴追此批▲一件侯金榮狀請撤銷由狀悉准予撤銷此批

※上海地方檢察廳公布※

五月二十五日

批示

蕭啓隆狀批(五七六)此案已批却何庸再請撤銷此批▲馬錫元狀批(五七七)狀悉仰候據情轉函寶山縣依法辦理可也此批▲張范氏狀批(五七八)案經訊明起訴何得率請保釋應斥不准此批▲朱樹人狀批(五七九)據稱周褚氏受傷迄未報案請驗是否屬實無從懸揣且王如松之弟究係何名現住何所來狀未經敘明至韓老姚訊與本案無涉所請礙難照准此批▲劉明珠狀批(五八〇)候傳訊核奪此批▲毛成記狀批(五八一)茲巳當庭諭明准予函致該廨吊取帳簿矣仰候函送到廳再行核辦毋庸多瀆此批▲徐

始治 創 風濕停滯四肢經絡即覺渾身酸痛漸而麻木拘攣手足不能動移無異廢人皆由氣血虛弱營衛失養所致延醫調治往往經年不愈蓋風濕盤踞於骨節經絡之內非湯藥丹丸所能深入驅除也惟本堂所製追風祛濕酒其藥力直入四肢百骸經絡骨節之內

治牙 極 牙痛一症苦無斷根妙法茲本堂獨得一種神效藥水無論蟲痛火痛寒痛

癬瘡 屢 癬瘡一症斷根者少往往此愈彼發累受無窮本堂精製

京天花 經驗良方 天下馳名靈驗第一異人傳授珠黃八寶化毒丹包愈男女一切楊梅結毒限日全愈永無後患 同胞謹防影戤購者留意免被所欺 遠埠函購郵局妥速

頂上英國織襪衫褲機器

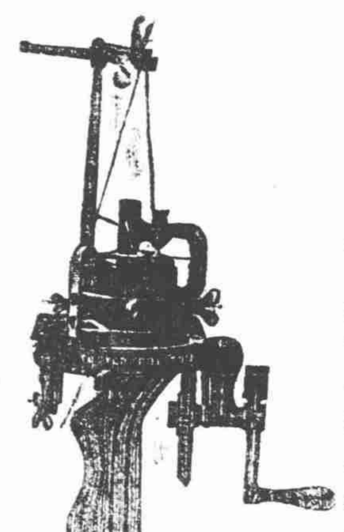

啟者本行所售之織襪機器乃英國名廠製造物料堅固精良靈捷異於尋常出貨精緻快速並能翻新花樣織成之襪光潔可愛行銷甚易故本行各種襪機在歐美各國博覽會賽會共得有頭等獎證賞牌二十八枚之多即此一端可見本行織襪之優美全球為第一耳倘蒙 賜顧價目格外克己若閨閣名秀欲購機學習者本行有女教師指授敬請各界諸君駕臨一觀始知物美價廉

上海福州路二十號 英商茂成洋行謹啓

萬應保赤散治小兒百病無憂

夫小兒之病名日啞科蓋病不能言精神尚末備聲不能定脉象猶未全較諸大人難治窮湯藥亂投難保無癰凡小兒原無七情六欲惟有風寒積熱四症所發由此而起危險之劇本藥房情般保赤遍考方書虔製此散選用真正犀黃珍珠貴品適非全利可比歷售以來由斯而痧化險為夷不可勝計功能專治小兒乍寒乍熱急慢驚風五疳十積嘔吐痰咳晝夜啼哭驚癇痞塊大熱痰厥泄瀉不止肚腹結硬喉疳聲噎大便酸臭小便短赤等症每服三厘開水調服病至最重五厘為度立能起死回生之功病在上焦吐痰即愈病在中焦出汗而愈病在下焦大便全愈真是兒科救急仙丹當此赤日流天恐患小兒多病之時家有兒女務宜未雨綢繆常備良藥廣行方便則上天有好生之德造福無可限量每瓶可救二十餘人折收藥本洋一元每料六瓶洋五元郵局函購原局昭件 上海三馬路大舞臺對面鍊雲藥房譚啟 6272

婦女閉經丸活無人算 乾血癆傷第一靈藥

此丸專治婦女衝任損傷如血虛血斷血少背閉而或憂鬱血癒過度而經不行則中宮益思陰氣益乾致損痰血凝聚癆成險症本齋出瘵秘傳良方久祖著名活人無已無論婦女老算遠年初起一幼服此聖藥三經立刻健脾開日養血滋會重服藥二料足胃血脈流通功者大見因此藥矣分靈驗故敢效而問世非圖十利也每盒二出每料四元不漁包退還洋舖元上海二馬路靈鼎新里京部設實齋西天 A6336

異授 了然子 奇門命相

人生處世易蹈危機趨吉避凶必求善法不可忽略也鄙人幼棄儒業性愛遊訪高過名山大川偏遊所人屢蒙異人傳授不要開口能知名姓年月日時吉凶禍福專闡神光立見分曉神符治病救急回生廣四馬路杏花樓隔壁老華商 G612

良醫濟世 胡慕陶

嘉興胡慕陶醫士精通醫學常存利濟救人之心專理內科富有經驗今春來滬友人力挽懸壺以神其術用特登報俾病家有所問津矣 門診貧病不計藥室

診所 上午南市新碼頭永安里二弄六號門牌 下午英界盆湯弄人壽醫室 A6334

介紹人 胡鑑堂 朱之勉 沈一鳴同啟

使館牌香烟贈劵

圓式贈劵每張值大洋六分

長方贈劵每張值大洋一分二厘

請將使館牌香烟贈劵郵寄或送至尊處之英美烟公司或寄與尊處相近之英美烟公司便可兌換現洋矣

英美烟公司

B 1439

開明狀批(五八二)已批示吉增華等狀內矣毋庸多瀆此批

時評

(天富)

◉滬南路政

滬南工巡捐局路政員以舞弊去職。讀姚局長訓令。亦頗有雷厲風行之概。所可異者。救火聯合會第一次揭發後。何以姚局長迄未澈查。則所謂並未稟承者。吾人不得不視為官話之一種。且路政員雖撤差。而此已造成之屋。是否須勒令拆除。按章改建。仍無一言涉及。尤未足以折服人心也。

寧波同鄉會報告

▲人財俱獲 定海顧慶元在香港為業娶港婦梁氏生有一子名桂生年三歲於十二月間被鄰居南京人朱葆銘誘至南京捲去衣飾等件值洋五百餘元住南京正中街地方旋由本夫顧慶元追蹤來滬具略到會請求代為設法當經本會函致在甯同鄉請其代為設法旋將梁氏尋獲當由朱姓挽人出面再三懇求免送官廳情願償還顧慶元損失旅費具結了案

▲清理債務 會員陳阿生在英界開設肉舖因包飯作主李阿寶不付肉欵洋四十一元二角屢索不還請求本會設法理處當由本會邀集雙方到會評議當據李阿寶所稱與陳阿生交易以來已有五年每月結帳所有零數角洋均作情讓惟積中並未取銷日積月累以有數十元之多詢之陳阿生所云亦同當由本會勸解雙方均係同鄉况係多年往來免傷和氣旋由李阿寶還洋念元了事

最靈驗 仙草追風袪濕藥酒 品

癱半身不遂腰膝酸軟四肢麻木步履艱難中風中痰中氣口眼歪邪語言謇澁氣血停滯等症均有藥到病除屢試屢驗萬無一失試過者方信余言真不謬矣大瓶二元小瓶一元雙料加倍真正熊油虎骨保命膏每張一元二角雙料加倍 A2384

藥到病除其應極速 如響凡病左癱右

斷根法

用之片刻其痛即 除永無後患真治 牙痛聖品也每瓶四角小瓶二角 止頭痛藥水每瓶四角小瓶二角 屢驗

根奇藥

從來未有之奇藥也大瓶一元小瓶五角○立愈癩疥瘡靈藥每瓶五角外埠函購郵費自理 6271

七號義商彭壽堂藥房啓

崧

知來姓課斷來人心事送 看手相另有鳳珠女史神 算退送小兒驚邪怪症符 不和 搖大會移四馬路東首杏 命相 花樓對門滙中旅社後進 三角 十一號 0552

除病妥速

洋七角如男女下疳腫爛即將此散搽上立可拔毒祛腐生肌止痛此第一奇方也 諸醫束手危險萬分請嘗試之方知本藥房真靈之功○每瓶洋二元每料六瓶洋十元另有珠黃下疳散每瓶 鋪設上海二馬路中泰和里對面西鼎新里石庫門內便是

茂生洋行啓事

本行在滬經理阜后火險公司歷有數十年之久公積二千餘萬磅兼理鳳凰水險事宜荷蒙 各界委保洋棧房貨物生財衣物水火等險無不竭誠相待今為推廣營業起見特聘沈燮臣先生為華經理若蒙紳商各界惠顧者請至四川路五十三號或與經手人接洽無任歡迎保費格外克己遇倘不測賠欵迅速久已昭昭在外無庸歡自述行也

報答美意

近年來我國各處水災 承美國慨助捐欵 動輙數百萬 鄰邦厚意 正愧無以為報 今美國紅十字會 特派代表來華募捐 為製繃帶等物運赴戰地救護傷兵之用 吾同胞正可趁此機會 各助捐欵 以示中國人愛鄰恤災之美德 且此種捐欵 大小隨便 大至數千數萬 小至一角二角 均為該會所歡迎 有助大洋一角者 該會即贈紀念印花一枚 捐欵尤多者 更有他種名譽奬品 該會駐華總辦事處 在上海南京路念六號B 各處高等商店之懸有美國紅十字會代售印花處牌號者 助捐諸君可就近與之接洽 惟該會收欵期祇限七日 自五月二十日起 至二十七日止 過此不收 欲捐從速

自由新語 (曉波)

※遊戲文※

露妓竹枝詞 (峴莊)

濃掃蛾眉似野狐。輕羅衫薄骨頭酥。夜來倚向弄門口。暫見行人信口呼。

拉來鄉曲好風光。大姐娘姨立一旁。背後却逢巡捕到。老三老四最倉皇。

戴上條花正晚粧。櫻桃小口待人嘗。個儂莫道無夫婿。但有銀錢便是郎。

東方日出照廻廊。虹廟求神分外忙。但願今朝生意好。手中一把大黃香。

福州路口夕陽斜。萬紫千紅總是花。幾個野鷄茶會去。高聲連叫黃包車。

有個嫏嬛暗出神。長裙革履讀書人。中文不識尊名姓。西語才知那姆溫。

茶食攤頭香氣濃。羣雌燈下鬬芳容。眼波偷向旁人送。口嚼薰魚杏臉紅。

青蓮閣上客人多。一桌團圓呀呀和。纔得相逢偏絮語。一回放手一回拖。

※詞選※

踏莎行 (稿蟬)

蝥坐牆衣。蛩吟柱鳥。羅雲揭破瑤天碧。夜深如水月華流。滿身竹聲涓涓溼。 篝爐蛇焚。香銷熏麝。以蓮花疏漏通三滴。銀河絡角斗闌干。畫樓西畔無消息。

惜餘春慢

客有自京口銀台山來者。談萬峯低首朝粧閣事。賦此懷舊

秋水句魂。春山展語。相見下三初九。屏障曲篆。笛倚參差。泥我坐花行酒。簾卷銀台。送青粧閣。朝山萬峯低首。記那年覊泊。少憔多恨。儘閒消受。 彈指頃。海燕襟分。塞鴻訊斷。憔悴過江煙柳。朝雲墜峽。夜雨淋嵐。都疑夢遊京口。遙忖金環。玉笛不昧前因。再生應久。奈青衫遲暮。人天迴隔。霧櫺風牖。

※小說※

諷世小說 文明外史(續) (雪山)

第八回 仲藩奉薦訪慎伯 小雲設計騙桂林

自此小雲每到長安棧。必大聲說話。叫桂林。聽見仲藩在棧時。桂林還不敢放肆。自仲藩去了蕪湖之後。桂林沒了礙眼的人。也就有些漸漸的來了。所以一聽見小雲的聲音。他就要走出來攀談。先前兩日還提起叔和。入後就丟了。叔和專就小雲身上談天了。小雲明知已經入港。大着膽寫個字兒。約他明晚在金陵春吃番菜。看他來也不來。要是不來。此事就得另想法子。要是來了。不消說得。竟是當面開談。判那知桂林早有了小雲的意思。一請就到。那晚吃了番菜之後。兩個人就雙雙的走到長發棧去住了一夜。這裏吳國臣受了仲藩之託。替他妹子覓個學堂。要送桂林去學堂裏讀書。問來問去。得了一個狠好的學堂。意思要告訴桂林。替他去報了名。好等開年入學。這一日是個禮拜。放假。吳國臣特地走到長安棧。進得門來。只見廳上坐著兩個人。同李桂林在那裏說話。一個穿着蝦青摹本皮袍子。上罩着蜜色緞子缺襟皮馬褂。頭上帶着一頂洋帽子。脚上穿着一雙黑皮鞋。這人年紀約摸有二十四五歲。面皮白淨。略帶晦氣。兩個眼睛圓溜溜的。嘴裏銜着香烟。坐在那裏出神。還有一個身上穿着一套黑呢洋裝。脚上穿一雙黃皮鞋。把一頂黃呢洋帽放在桌上。這人年紀也不過二十五六。但已經留着兩片黑黑的鬍子。眼睛上架着一付金邊眼鏡。一手拿着根趕狗棒。一手拈著鬍子。正與桂林在那裏不知說些甚麼話。吳國臣一見這個情形。不覺就詫異起來。看官可曉得這兩個人是誰。那一個沒鬍子的。不消說是趙小雲了。那一個有鬍子的是甚麼人。為何也與桂林說起話來。諸公且看下回自然就會曉得。(未完)

社會小說 歇浦潮(續) (海上說夢人)

第五十回 洩機謀弄巧反拙 訪消息因愛成仇

那梳頭娘姨。都備的人。最是心靈。善於迎合主人意旨。聽無雙話頭不對。已知他心中惱恨美士。也就順着他的口氣說。原來吳少爺已回到上海來了。他一去至今。連信都不寫一封給奶奶。眞是豈有此理。教我也狠抱不平。你奶奶待他的好處。我出世以來。眞沒見過第二個女人待男人這樣有情有義的。我做了男子。遇着奶奶這般的婦女。不知要怎樣的感激。粉身碎骨。還恐難報大德。偏偏吳少爺一點兒良心都沒有。看他還有甚麼面目向奶奶借錢。他要不講這句話便罷。若講起這句話來。我也得罵他一個頭臭。呢說着。裝作氣憤憤的模樣走將出來。雇了部黃包車。逕往旅館中找尋美士。這時候差不多已有十點半鐘光景。美士在昨夜叫茶房預備無雙得信。立刻打發人來。故把那婦人託一個茶房帶他出去看戲。自己在棧房中等候。誰知阿珊當夜沒替他送信。半夜連鬼影子都沒見。一個心知要是明天前去。無雙極早須得飯後起身。上半天決不致差人前來。故而安心和那婦人高臥。此時還未起來。他房門原沒上鎖。被娘姨一推而進。一眼看見床上睡着兩個人。倒把他嚇了一跳。美士原沒睡着。祇緣兩人合臥被窩中。煖烘烘的捨不得出來。挨凍挨得有人開門。還道是茶房進來。張目一瞧。方知是無雙的梳頭娘姨。不覺大吃一驚。正是

未得嬌娘濟貧困 却來黠婢破機關

欲知後事。請閱下文。

是書宗旨在揭破數年來上海社會上諸般秘密。本擬作一百二十回。惟鄙人近來公私忙迫無暇握管。只得於五十回暫停。容俟稍暇再行賡續。閱者諒之。 海上說夢人謹白。

▲謝贈 昨承商務印書館惠贈教育雜誌第十卷第五號一冊。內有歐戰後世界之思想與教育。吾國教育不易見效之故。加里公立學校。大腦之教育。勤作主義之訓練法。關於學習訓練之研究。教育談片。記一日間之教授訓練。美國職業教育叢談。科學小說。科學者之家庭。調查日本職業教育報告等作。專此誌謝。

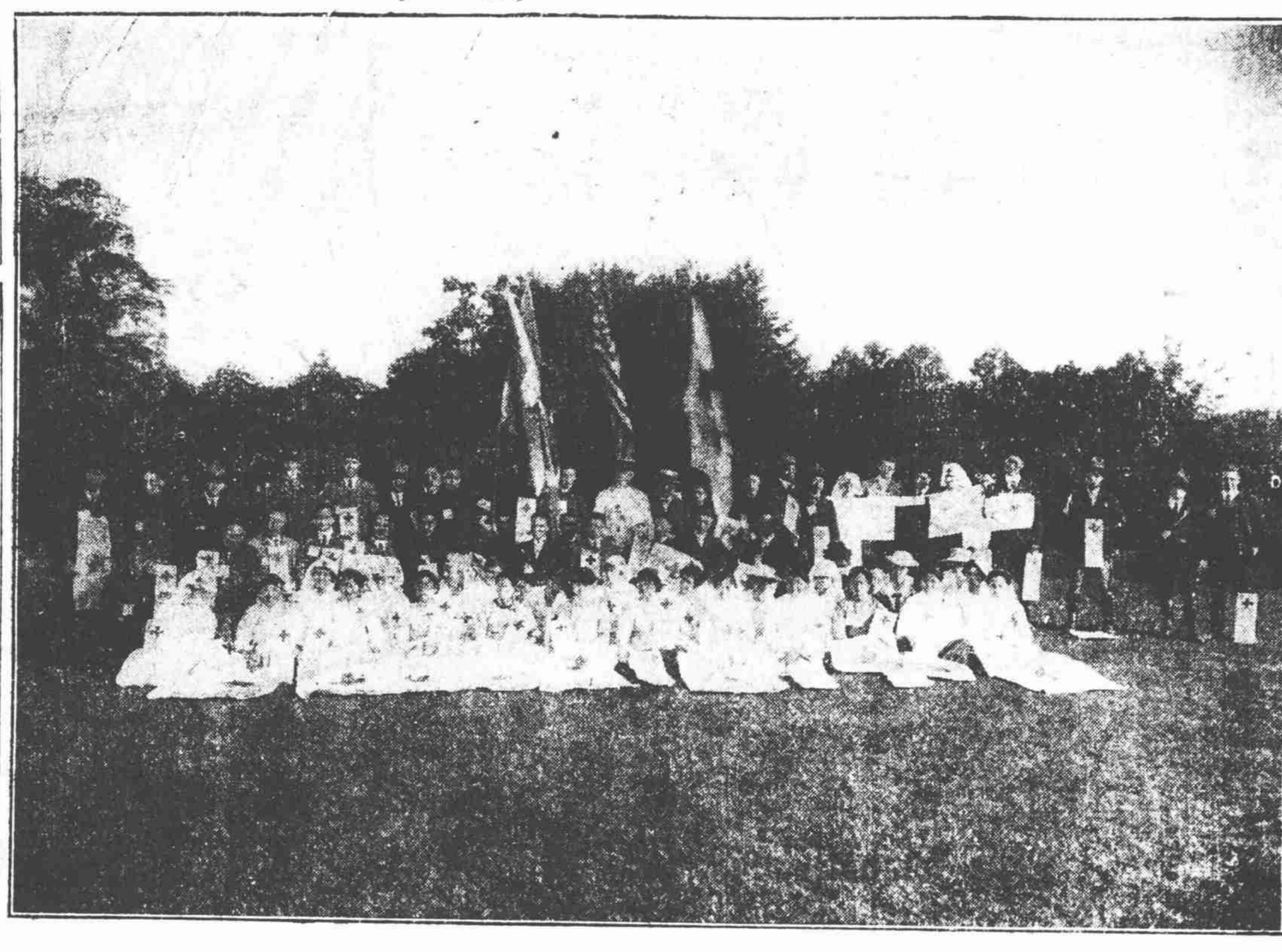

美國紅十字會在華籌捐處中西男女人員 上海法國公園攝影

蓋世耳聾還聰丸

市上耳聾丸藥極多○當推二馬路西鼎新里京都天寶齋為第一○僕已親自試過○方知眞實效驗○購者留神

患耳聾之症甚多。市上所售該藥立林然往往不得方法萬難收效然患耳聾皆因腎水下虧相火上炎肝以致耳聽昏視不靈陰虛氣虧血脉不能流通呼吸不能靈捷故有耳鳴耳聾耳脹耳痛言語不聞等症本主人得世傳秘方加工精製專治男女老幼兩耳重聽雖二三十年老症服之立見神效轉聾為聰補眞陰生津液除浮火退虛熱妙在服後神清氣爽身體强健永無復發之患屢經試驗萬無一失耑治耳聾竟有再造之功早蒙仕商學界信服允推耳聾還聽之妙藥一二年之新症二三匣告痊十年廿年之老患連服一料全愈每盒洋一元每料六盒洋五元郵局函購原班回件 上海三馬路大舞台正對面錬雲藥房啟 6290

同胞 國貨 三角巾 面巾 衛生軟毛巾 上海三友實業社有限公司製造 電話北一 第十五號 國貨衛生軟毛巾 五月

保春 下疳 白濁 橫痃
本堂醫士奚崇山在申臨診二十餘年。見廣看好男婦新舊梅毒透頂爛喉損鼻壞眼身紅斑瘋癩白濁淋血小便腫爛魚口便毒瘡疥瘡一切險惡症從未登報自誇遍來上醫藥如林眞假難分本醫生因此起見特將分明列目價目初起

中外地圖

世界地圖
世界新輿圖 奚若 一冊 厚七元
中學適用 世界形勢圖 一覽附說 童世亨 一元二角
高等小學適用 世界簡要圖 新地 童世亨 六角
坤輿東西半球圖 甲種 各三元五角 乙種 二元二角半 丙種
坤輿方圖 甲種 二元五角 乙種 二元 丙種 八角
東西半球暗射地圖 甲種 各三元 乙種 二元五角 丙種 一元
世界暗射地圖 甲種 三元 乙種 二元五角 丙種 一元
新撰瀛寰全圖 謝洪賚 一元
高等小學適用 萬國輿圖 三角五分
外國地圖 五角

本國總圖
中國新輿圖 陳鎬基 一冊 厚五元
中國輿地全圖 一元二角
中華民國大地圖 一元二角
中國暗射地圖 甲種 三元五角 乙種 一元二角 丙種
中國全圖(總圖) 甲種 四元五角 乙種 一元二角 丙種 四元八角
中華民國地圖 一角
中華民國新區域圖 附世亨表 一冊 三元四角 巨
中學適用 中國形勢圖 一覽附說 童世亨 一冊 三元一角
中學適用 中國形勢暗射圖 童世亨 廿四幅 四角
高等小學適用 中華民國分道新圖 童世亨 一大幅 六角
高等小學 新地 中國簡要圖 童世亨 六角
袖珍中華新輿圖 童世亨 七角
教科適用 中華新地圖 譚廉 廿六幅 四角
教科適用 中華分道圖 附行政區劃一覽表 陳鎬基 八角
簡明中國地圖 廿八幅 五角
高小適用 中國地圖 五角
新體 中國地理附圖 五角
中國簡要暗射圖 童世亨 四角

各省全圖 (每幅定價 甲 二元半 乙 一元二 丙 一元二)
京兆直隸 山東 江蘇 安徽 浙江 湖北 湖南 四川 邊
各省明細全圖 直隸 東三省 山東 江蘇 安徽 浙江 湖南 湖北 廣東 四川 雲南 以上每幅八角

商務印書館發行

本館精製各種地球儀自二寸至一尺大小不等近又新出雙轉地球儀為全國所無

本館告白刊例
天起每行二角 二分 便小廣告五十字起刊 第一天每字 天起每字三釐 英寸二方寸起刊 第一天每方寸二角半 每方寸角半(新式短行刊例見本報特別廣告欄)
頭等二行起刊 第一天每行一元 天起每行七角 第二至第七天每行三角 第八天起 行四角 二等三行起刊 第二天至第七天每字 五釐 第二至第七天每方寸二角 四釐 第八天起
c667

用極佳者亮光甚大點燃勿存黑灰裝璜精緻價廉物美愛國諸君欲購國貨者請嘗試之方謂予言之不欺也 電話西一三一八號 上海欽堯製造洋燭廠謹啟

本廠新出蟾兔牌車燭及各色洋燭多種均選最上質料煉造製法按天時之寒暖而酌用原料之多寡分配適宜保不走油燭蕊亦 開設威海衛路廿八號

語中人 續編 現已出版 朴白黑幕
是書為朱瘦菊氏警世之書。自行作之書。人詐惚之淋菊定書從 ... 總發行所派克路十二號游戲書社 c371
經售處 四馬路 國華書局 ○○ 棋盤街 錦章書局 ○○ 各省中華書局

夫鴉片烟一物陷害中國人數百年了。蒙政府嚴禁肅清部人監製一種不吐不瀉毫無苦痛服時毫無煙毒除且平和性藥不苦 安腦補血水 補血安腦之效 均皆高貴藥品配合而成非但戒煙有益於衛生身體益其眞正大有補血安神順氣化痰等症開胃服之立食養見奇效屢試屢驗百中無一不效品之後亦無些戒煙藥中獨發百二良劑也 諸君不信請一試之方知言不欺人也 價目 寰球第一安腦補血水 戒煙聖品 大瓶二元 每打念四元 小瓶一元 每打拾二元 服法詳細仿單 外埠加寄費一成 寄售處 英大馬路小菜場東德記 銀樓 英大馬路口錦里 畫錦里 增裕春 寶成 煙號 上海 總批發部 在二馬路石路陶朱里 裕大號 洋貨 開設 上海 跑馬廳 馬霍路 民強氏製藥社

青年注意 快看! 救國寶鑑

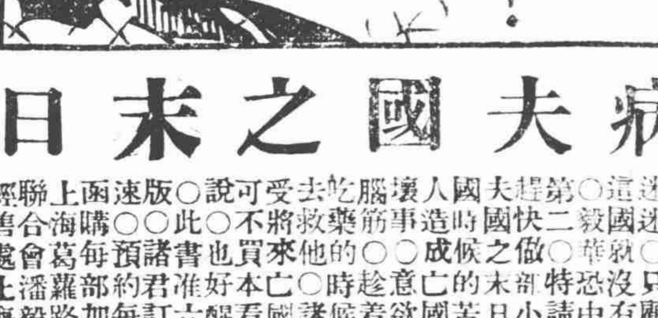

病夫國之末日

一地位個國自已經然危到了險還去人陷冥○專○果刺夫快若苦○人二○三費十發馬○趙○到得病是快救落飛名是并的國還快是痛到的十務角二號行路三樹夫狠樂他朝先叫寫稱人可大不○處迷號須外分報中洋棠的○昏○了鮮生病亡國的種以家願不傳夢出從埠界國涇君 ...

京調工尺譜

是書五冊已經內務部批准立案費五載之苦辛又添增調陸續始能出版著名樂友相較研究富商所成有已重印八次之鉅

不收考備大外各處發行書局 知應洋埠大上海書局 閱者瞭然有三角一然之四百法註能或用有七購坊均閣 版調餘京曲拉遇載可焉分分有路 反梆段調語一入每稱以寄分自 二子胡之使唱調以百冊費上售來 簧等琴唱學一數便法仍在郵水亭 小共之法者目法參俱售內票 c276